

ГРАФИЧЕСКОЕ ОПИСАНИЕ
местоположения границ населенных пунктов, территориальных
зон, особо охраняемых природных территорий, зон с особыми
условиями использования территории

Территориальная зона сельскохозяйственного назначения (СХ-2)

(наименование объекта, местоположение границ которого описано (далее - объект))

Раздел 1

Сведения об объекте

| № п/п | Характеристики объекта | Описание характеристик |
|--------------|---|--|
| 1 | 2 | 3 |
| 1 | Местоположение объекта | Волгоградская область, р-н Николаевский, с/п Очкуровское |
| 2 | Площадь объекта ± величина погрешности определения площади (P ± ΔP) | 48 672 553 м ² ± 12 209 м ² |
| 3 | Иные характеристики объекта | <p>Вид объекта реестра границ: Территориальная зона</p> <p>Виды разрешенного использования земельных участков, расположенных в территориальной зоне:</p> <p>Основной вид разрешенного использования: Растениеводство</p> <p>Основной вид разрешенного использования: Животноводство</p> <p>Основной вид разрешенного использования: Пчеловодство</p> <p>Основной вид разрешенного использования: Научное обеспечение сельского хозяйства</p> <p>Основной вид разрешенного использования: Хранение и переработка сельскохозяйственной продукции</p> <p>Основной вид разрешенного использования: Ведение личного подсобного хозяйства на полевых участках</p> <p>Основной вид разрешенного использования: Питомники</p> <p>Основной вид разрешенного использования: Обеспечение сельскохозяйственного производства</p> <p>Основной вид разрешенного использования: Предоставление коммунальных услуг</p> <p>Основной вид разрешенного использования: Общее пользование водными объектами</p> <p>Основной вид разрешенного использования: Размещение автомобильных дорог</p> <p>Основной вид разрешенного использования: Коммунальное обслуживание</p> <p>Условно разрешенный вид разрешенного использования: Связь</p> <p>Условно разрешенный вид разрешенного использования: Трубопроводный транспорт</p> |

Раздел 2

Сведения о местоположении границ объекта

| 1. Система координат МСК-34, зона 2 | | | | | |
|--|---------------|--------------|---|---|--|
| 2. Сведения о характерных точках границ объекта | | | | | |
| Обозначение характерных точек границ | Координаты, м | | Метод определения координат характерной точки | Средняя квадратическая погрешность положения характерной точки (Mt), м | Описание обозначения точки на местности (при наличии) |
| | X | Y | | | |
| 1 | 2 | 3 | 4 | 5 | 6 |
| 176970 | | | | | |
| 1 | 626 275,92 | 2 255 865,20 | Картометрический метод | 0,50 | — |
| 2 | 626 533,91 | 2 255 727,08 | | 0,50 | |
| 3 | 626 522,90 | 2 255 673,00 | | 0,50 | |
| 4 | 626 665,23 | 2 255 638,98 | | 0,50 | |
| 5 | 626 671,87 | 2 255 672,82 | | 0,50 | |
| 6 | 626 662,74 | 2 255 526,91 | | 0,50 | |
| 7 | 626 664,08 | 2 255 425,50 | | 0,50 | |
| 8 | 626 660,05 | 2 255 423,75 | | 0,50 | |
| 9 | 626 655,47 | 2 255 421,22 | | 0,50 | |
| 10 | 626 653,05 | 2 255 418,74 | | 0,50 | |
| 11 | 626 649,32 | 2 255 416,15 | | 0,50 | |
| 12 | 626 645,42 | 2 255 412,70 | | 0,50 | |
| 13 | 626 637,49 | 2 255 406,56 | | 0,50 | |
| 14 | 626 635,34 | 2 255 405,30 | | 0,50 | |
| 15 | 626 631,50 | 2 255 403,84 | | 0,50 | |
| 16 | 626 622,03 | 2 255 399,08 | | 0,50 | |
| 17 | 626 615,12 | 2 255 395,88 | | 0,50 | |
| 18 | 626 612,49 | 2 255 394,91 | | 0,50 | |
| 19 | 626 609,20 | 2 255 394,00 | | 0,50 | |
| 20 | 626 605,82 | 2 255 393,58 | | 0,50 | |
| 21 | 626 602,91 | 2 255 392,88 | | 0,50 | |
| 22 | 626 595,42 | 2 255 388,82 | | 0,50 | |
| 23 | 626 588,32 | 2 255 384,67 | | 0,50 | |
| 24 | 626 581,39 | 2 255 382,02 | | 0,50 | |
| 25 | 626 570,50 | 2 255 378,86 | | 0,50 | |
| 26 | 626 562,77 | 2 255 379,14 | | 0,50 | |
| 27 | 626 559,76 | 2 255 378,52 | | 0,50 | |
| 28 | 626 555,45 | 2 255 376,95 | | 0,50 | |
| 29 | 626 550,02 | 2 255 374,43 | | 0,50 | |
| 30 | 626 544,21 | 2 255 372,27 | | 0,50 | |
| 31 | 626 532,94 | 2 255 369,10 | | 0,50 | |
| 32 | 626 528,45 | 2 255 367,15 | | 0,50 | |
| 33 | 626 522,44 | 2 255 365,55 | | 0,50 | |
| 34 | 626 518,88 | 2 255 364,37 | | 0,50 | |
| 35 | 626 509,47 | 2 255 362,73 | | 0,50 | |
| 36 | 626 496,08 | 2 255 363,49 | | 0,50 | |
| 37 | 626 475,17 | 2 255 363,20 | | 0,50 | |
| 38 | 626 469,90 | 2 255 362,74 | | 0,50 | |
| 39 | 626 461,62 | 2 255 361,50 | | 0,50 | |
| 40 | 626 455,80 | 2 255 360,28 | | 0,50 | |
| 41 | 626 451,85 | 2 255 359,30 | | 0,50 | |
| 42 | 626 448,67 | 2 255 357,92 | | 0,50 | |
| 43 | 626 446,05 | 2 255 356,57 | | 0,50 | |
| 44 | 626 443,04 | 2 255 355,40 | | 0,50 | |
| 45 | 626 439,47 | 2 255 355,34 | | 0,50 | |
| 46 | 626 435,69 | 2 255 355,66 | | 0,50 | |

Раздел 2

Сведения о местоположении границ объекта

| 1 | 2 | 3 | 4 | 5 | 6 |
|----------------|------------|--------------|------------------------|----------|----------|
| 47 | 626 430,21 | 2 255 357,20 | Картометрический метод | 0,50 | — |
| 48 | 626 423,74 | 2 255 355,21 | | 0,50 | |
| 49 | 626 413,59 | 2 255 352,62 | | 0,50 | |
| 50 | 626 407,21 | 2 255 350,74 | | 0,50 | |
| 51 | 626 405,81 | 2 255 350,06 | | 0,50 | |
| 52 | 626 402,81 | 2 255 349,09 | | 0,50 | |
| 53 | 626 398,39 | 2 255 347,98 | | 0,50 | |
| 54 | 626 390,59 | 2 255 346,84 | | 0,50 | |
| 55 | 626 383,82 | 2 255 345,51 | | 0,50 | |
| 56 | 626 377,72 | 2 255 344,02 | | 0,50 | |
| 57 | 626 369,94 | 2 255 341,46 | | 0,50 | |
| 58 | 626 360,38 | 2 255 337,74 | | 0,50 | |
| 59 | 626 357,67 | 2 255 336,38 | | 0,50 | |
| 60 | 626 351,76 | 2 255 333,66 | | 0,50 | |
| 61 | 626 345,95 | 2 255 331,42 | | 0,50 | |
| 62 | 626 338,44 | 2 255 328,85 | | 0,50 | |
| 63 | 626 327,55 | 2 255 326,74 | | 0,50 | |
| 64 | 626 317,51 | 2 255 323,57 | | 0,50 | |
| 65 | 626 311,97 | 2 255 322,45 | | 0,50 | |
| 66 | 626 305,87 | 2 255 320,30 | | 0,50 | |
| 67 | 626 299,19 | 2 255 318,98 | | 0,50 | |
| 68 | 626 291,59 | 2 255 316,98 | | 0,50 | |
| 69 | 626 273,68 | 2 255 310,51 | | 0,50 | |
| 70 | 626 257,64 | 2 255 305,49 | | 0,50 | |
| 71 | 626 252,00 | 2 255 304,37 | | 0,50 | |
| 72 | 626 247,77 | 2 255 303,18 | | 0,50 | |
| 73 | 626 240,54 | 2 255 301,67 | | 0,50 | |
| 74 | 626 234,36 | 2 255 299,69 | | 0,50 | |
| 75 | 626 226,86 | 2 255 296,29 | | 0,50 | |
| 76 | 626 222,16 | 2 255 295,09 | | 0,50 | |
| 77 | 626 217,67 | 2 255 293,33 | | 0,50 | |
| 78 | 626 206,48 | 2 255 290,73 | | 0,50 | |
| 79 | 626 188,78 | 2 255 283,98 | | 0,50 | |
| 80 | 626 186,04 | 2 255 283,75 | 0,50 | | |
| 81 | 626 179,91 | 2 255 284,04 | 0,50 | | |
| 1 | 626 275,92 | 2 255 865,20 | 0,50 | | |
| 502733 | | | | | |
| 82 | 626 882,43 | 2 257 102,47 | Картометрический метод | 0,50 | — |
| 83 | 626 825,01 | 2 256 846,56 | | 0,50 | |
| 84 | 626 715,53 | 2 256 331,04 | | 0,50 | |
| 85 | 626 677,10 | 2 255 750,09 | | 0,50 | |
| 86 | 626 544,82 | 2 255 780,45 | | 0,50 | |
| 87 | 626 534,65 | 2 255 731,17 | | 0,50 | |
| 88 | 626 276,56 | 2 255 869,36 | | 0,50 | |
| 89 | 626 469,31 | 2 257 036,38 | | 0,50 | |
| 90 | 626 497,91 | 2 257 045,46 | | 0,50 | |
| 91 | 626 852,14 | 2 257 147,77 | | 0,50 | |
| 82 | 626 882,43 | 2 257 102,47 | | 0,50 | |
| 1085538 | | | | | |
| 92 | 628 245,73 | 2 257 940,21 | Картометрический метод | 0,50 | — |
| 93 | 628 231,11 | 2 258 099,63 | | 0,50 | |
| 94 | 628 210,28 | 2 258 096,92 | | 0,50 | |
| 95 | 628 031,66 | 2 260 350,97 | | 0,50 | |
| 96 | 628 025,75 | 2 260 425,53 | | 0,50 | |
| 97 | 628 015,16 | 2 260 536,73 | | 0,50 | |

Раздел 2

Сведения о местоположении границ объекта

| 1 | 2 | 3 | 4 | 5 | 6 |
|----------|------------|--------------|------------------------|----------|----------|
| 98 | 627 912,47 | 2 260 803,66 | Картометрический метод | 0,50 | — |
| 99 | 627 929,15 | 2 260 813,72 | | 0,50 | |
| 100 | 628 037,34 | 2 260 538,31 | | 0,50 | |
| 101 | 628 053,55 | 2 260 354,40 | | 0,50 | |
| 102 | 628 106,10 | 2 260 355,81 | | 0,50 | |
| 103 | 628 060,74 | 2 260 985,57 | | 0,50 | |
| 104 | 628 059,25 | 2 260 995,18 | | 0,50 | |
| 105 | 628 031,19 | 2 260 976,30 | | 0,50 | |
| 106 | 628 034,36 | 2 260 971,89 | | 0,50 | |
| 107 | 628 023,80 | 2 260 964,77 | | 0,50 | |
| 108 | 628 020,22 | 2 260 969,35 | | 0,50 | |
| 109 | 627 997,36 | 2 260 953,82 | | 0,50 | |
| 110 | 627 987,66 | 2 260 947,22 | | 0,50 | |
| 111 | 627 958,53 | 2 260 927,44 | | 0,50 | |
| 112 | 627 962,02 | 2 260 918,67 | | 0,50 | |
| 113 | 627 980,13 | 2 260 873,11 | | 0,50 | |
| 114 | 627 908,78 | 2 260 824,53 | | 0,50 | |
| 115 | 626 136,83 | 2 259 648,19 | | 0,50 | |
| 116 | 626 091,46 | 2 259 614,92 | | 0,50 | |
| 117 | 625 242,03 | 2 259 048,88 | | 0,50 | |
| 118 | 625 082,66 | 2 258 946,10 | | 0,50 | |
| 119 | 625 050,55 | 2 258 928,24 | | 0,50 | |
| 120 | 624 463,88 | 2 258 534,15 | | 0,50 | |
| 121 | 623 895,60 | 2 258 164,89 | | 0,50 | |
| 122 | 623 940,48 | 2 258 016,16 | | 0,50 | |
| 123 | 624 049,96 | 2 256 668,85 | | 0,50 | |
| 124 | 624 429,07 | 2 256 770,65 | | 0,50 | |
| 125 | 624 589,57 | 2 256 748,46 | | 0,50 | |
| 126 | 624 797,15 | 2 256 723,14 | | 0,50 | |
| 127 | 624 797,33 | 2 256 729,45 | | 0,50 | |
| 128 | 624 811,47 | 2 256 729,46 | | 0,50 | |
| 129 | 624 811,69 | 2 256 722,07 | | 0,50 | |
| 130 | 626 117,29 | 2 257 076,77 | | 0,50 | |
| 131 | 626 140,44 | 2 257 085,36 | | 0,50 | |
| 132 | 626 165,32 | 2 257 001,07 | | 0,50 | |
| 133 | 624 825,10 | 2 256 622,64 | | 0,50 | |
| 134 | 624 439,28 | 2 256 674,36 | | 0,50 | |
| 135 | 624 057,92 | 2 256 575,96 | | 0,50 | |
| 136 | 624 059,12 | 2 256 553,69 | | 0,50 | |
| 137 | 624 084,33 | 2 256 478,11 | | 0,50 | |
| 138 | 624 069,10 | 2 256 469,24 | | 0,50 | |
| 139 | 624 113,07 | 2 256 391,76 | | 0,50 | |
| 140 | 624 125,22 | 2 256 355,40 | | 0,50 | |
| 141 | 624 139,56 | 2 256 137,25 | | 0,50 | |
| 142 | 624 157,40 | 2 255 716,97 | | 0,50 | |
| 143 | 624 158,95 | 2 255 697,66 | | 0,50 | |
| 144 | 624 160,85 | 2 255 688,24 | | 0,50 | |
| 145 | 624 165,27 | 2 255 670,08 | | 0,50 | |
| 146 | 624 283,17 | 2 255 337,84 | | 0,50 | |
| 147 | 624 311,02 | 2 255 338,85 | | 0,50 | |
| 148 | 624 334,19 | 2 255 314,94 | | 0,50 | |
| 149 | 624 382,50 | 2 255 282,45 | | 0,50 | |
| 150 | 624 377,10 | 2 255 256,43 | 0,50 | | |
| 151 | 624 370,62 | 2 255 238,34 | 0,50 | | |
| 152 | 624 355,46 | 2 255 216,40 | 0,50 | | |

Раздел 2

Сведения о местоположении границ объекта

| 1 | 2 | 3 | 4 | 5 | 6 |
|----------|------------|--------------|------------------------|----------|----------|
| 153 | 624 330,34 | 2 255 185,74 | Картометрический метод | 0,50 | — |
| 154 | 624 304,56 | 2 255 119,23 | | 0,50 | |
| 155 | 624 304,69 | 2 255 028,16 | | 0,50 | |
| 156 | 624 316,17 | 2 254 956,34 | | 0,50 | |
| 157 | 624 319,59 | 2 254 954,12 | | 0,50 | |
| 158 | 624 323,95 | 2 254 952,11 | | 0,50 | |
| 159 | 624 344,58 | 2 254 946,36 | | 0,50 | |
| 160 | 624 360,48 | 2 254 940,94 | | 0,50 | |
| 161 | 624 364,83 | 2 254 940,24 | | 0,50 | |
| 162 | 624 370,14 | 2 254 938,62 | | 0,50 | |
| 163 | 624 375,04 | 2 254 937,56 | | 0,50 | |
| 164 | 624 379,60 | 2 254 935,93 | | 0,50 | |
| 165 | 624 388,48 | 2 254 933,61 | | 0,50 | |
| 166 | 624 407,90 | 2 254 933,31 | | 0,50 | |
| 167 | 624 429,22 | 2 254 931,53 | | 0,50 | |
| 168 | 624 433,39 | 2 254 929,53 | | 0,50 | |
| 169 | 624 436,99 | 2 254 928,07 | | 0,50 | |
| 170 | 624 443,85 | 2 254 923,26 | | 0,50 | |
| 171 | 624 447,48 | 2 254 919,73 | | 0,50 | |
| 172 | 624 448,83 | 2 254 917,48 | | 0,50 | |
| 173 | 624 450,00 | 2 254 914,67 | | 0,50 | |
| 174 | 624 451,73 | 2 254 912,06 | | 0,50 | |
| 175 | 624 455,75 | 2 254 907,97 | | 0,50 | |
| 176 | 624 459,34 | 2 254 908,02 | | 0,50 | |
| 177 | 624 464,67 | 2 254 909,89 | | 0,50 | |
| 178 | 624 467,57 | 2 254 911,44 | | 0,50 | |
| 179 | 624 462,67 | 2 254 926,65 | | 0,50 | |
| 180 | 624 518,72 | 2 254 990,71 | | 0,50 | |
| 181 | 624 532,66 | 2 255 030,70 | | 0,50 | |
| 182 | 624 610,24 | 2 255 394,55 | | 0,50 | |
| 183 | 624 650,84 | 2 255 585,27 | | 0,50 | |
| 184 | 625 141,51 | 2 255 669,48 | | 0,50 | |
| 185 | 625 163,40 | 2 255 673,26 | | 0,50 | |
| 186 | 625 157,75 | 2 255 737,65 | | 0,50 | |
| 187 | 625 132,67 | 2 256 022,69 | | 0,50 | |
| 188 | 625 118,02 | 2 256 192,42 | | 0,50 | |
| 189 | 625 091,86 | 2 256 486,34 | | 0,50 | |
| 190 | 625 084,55 | 2 256 569,09 | | 0,50 | |
| 191 | 625 077,30 | 2 256 651,63 | | 0,50 | |
| 192 | 625 269,19 | 2 256 703,48 | | 0,50 | |
| 193 | 625 297,77 | 2 256 711,11 | | 0,50 | |
| 194 | 625 307,58 | 2 256 713,69 | | 0,50 | |
| 195 | 625 302,56 | 2 256 725,69 | | 0,50 | |
| 196 | 625 303,54 | 2 256 730,98 | | 0,50 | |
| 197 | 625 314,29 | 2 256 737,13 | | 0,50 | |
| 198 | 625 477,40 | 2 256 776,41 | | 0,50 | |
| 199 | 625 780,86 | 2 256 864,98 | | 0,50 | |
| 200 | 626 013,49 | 2 256 920,61 | 0,50 | | |
| 201 | 626 249,87 | 2 256 987,57 | 0,50 | | |
| 202 | 626 495,89 | 2 257 053,31 | 0,50 | | |
| 203 | 626 661,05 | 2 257 101,91 | 0,50 | | |
| 204 | 626 846,38 | 2 257 156,38 | 0,50 | | |
| 205 | 626 759,97 | 2 257 285,60 | 0,50 | | |
| 206 | 626 667,57 | 2 257 453,79 | 0,50 | | |
| 207 | 626 448,17 | 2 257 820,89 | 0,50 | | |

Раздел 2

Сведения о местоположении границ объекта

| 1 | 2 | 3 | 4 | 5 | 6 |
|-----------------|------------|--------------|------------------------|----------|----------|
| 208 | 626 763,17 | 2 258 016,70 | Картометрический метод | 0,50 | — |
| 209 | 626 967,58 | 2 258 136,87 | | 0,50 | |
| 210 | 627 104,16 | 2 258 221,42 | | 0,50 | |
| 211 | 627 273,81 | 2 258 325,60 | | 0,50 | |
| 212 | 627 386,61 | 2 258 059,75 | | 0,50 | |
| 213 | 627 568,10 | 2 257 672,62 | | 0,50 | |
| 214 | 627 694,46 | 2 257 714,74 | | 0,50 | |
| 215 | 627 922,09 | 2 257 832,12 | | 0,50 | |
| 216 | 628 073,22 | 2 257 918,22 | | 0,50 | |
| 217 | 628 108,22 | 2 257 863,40 | | 0,50 | |
| 92 | 628 245,73 | 2 257 940,21 | | 0,50 | |
| 18661161 | | | | | |
| 218 | 628 009,25 | 2 261 033,36 | Картометрический метод | 0,50 | — |
| 219 | 628 052,94 | 2 261 062,17 | | 0,50 | |
| 220 | 628 046,24 | 2 261 110,51 | | 0,50 | |
| 221 | 628 000,40 | 2 261 639,90 | | 0,50 | |
| 222 | 627 223,93 | 2 262 117,26 | | 0,50 | |
| 223 | 627 202,09 | 2 262 090,08 | | 0,50 | |
| 224 | 627 189,89 | 2 262 075,93 | | 0,50 | |
| 225 | 626 642,32 | 2 261 708,11 | | 0,50 | |
| 226 | 626 571,55 | 2 261 798,85 | | 0,50 | |
| 227 | 626 546,98 | 2 261 835,62 | | 0,50 | |
| 228 | 626 481,94 | 2 261 925,66 | | 0,50 | |
| 229 | 626 394,35 | 2 262 039,25 | | 0,50 | |
| 230 | 626 382,06 | 2 262 041,02 | | 0,50 | |
| 231 | 626 277,29 | 2 261 867,84 | | 0,50 | |
| 232 | 625 717,68 | 2 262 159,34 | | 0,50 | |
| 233 | 625 819,23 | 2 262 333,32 | | 0,50 | |
| 234 | 625 895,40 | 2 262 461,27 | | 0,50 | |
| 235 | 626 080,09 | 2 262 771,52 | | 0,50 | |
| 236 | 626 085,82 | 2 262 781,15 | | 0,50 | |
| 237 | 626 103,51 | 2 262 804,23 | | 0,50 | |
| 238 | 625 859,10 | 2 262 958,22 | | 0,50 | |
| 239 | 625 740,92 | 2 263 022,46 | | 0,50 | |
| 240 | 625 732,80 | 2 262 997,39 | | 0,50 | |
| 241 | 625 691,46 | 2 263 023,41 | | 0,50 | |
| 242 | 625 684,16 | 2 263 014,76 | | 0,50 | |
| 243 | 625 435,91 | 2 263 163,77 | | 0,50 | |
| 244 | 625 090,40 | 2 263 367,50 | | 0,50 | |
| 245 | 624 663,05 | 2 263 627,68 | | 0,50 | |
| 246 | 624 221,89 | 2 263 894,54 | | 0,50 | |
| 247 | 624 226,59 | 2 263 903,23 | | 0,50 | |
| 248 | 624 134,80 | 2 263 957,78 | | 0,50 | |
| 249 | 624 129,05 | 2 263 947,84 | | 0,50 | |
| 250 | 623 861,06 | 2 264 109,68 | | 0,50 | |
| 251 | 623 587,81 | 2 264 275,23 | | 0,50 | |
| 252 | 623 414,14 | 2 264 380,49 | 0,50 | | |
| 253 | 623 173,50 | 2 264 523,26 | 0,50 | | |
| 254 | 622 716,00 | 2 264 756,33 | 0,50 | | |
| 255 | 622 601,13 | 2 264 858,85 | 0,50 | | |
| 256 | 622 312,73 | 2 264 423,39 | 0,50 | | |
| 257 | 622 236,88 | 2 263 832,94 | 0,50 | | |
| 258 | 622 248,44 | 2 263 826,52 | 0,50 | | |
| 259 | 622 189,46 | 2 263 270,55 | 0,50 | | |
| 260 | 622 619,12 | 2 261 994,93 | 0,50 | | |

Раздел 2

| Сведения о местоположении границ объекта | | | | | |
|---|------------|--------------|------------------------|----------|----------|
| 1 | 2 | 3 | 4 | 5 | 6 |
| 261 | 623 022,88 | 2 260 807,01 | Картометрический метод | 0,50 | — |
| 262 | 623 143,80 | 2 260 449,47 | | 0,50 | |
| 263 | 623 211,27 | 2 260 249,37 | | 0,50 | |
| 264 | 623 264,96 | 2 260 090,08 | | 0,50 | |
| 265 | 623 394,96 | 2 259 705,66 | | 0,50 | |
| 266 | 623 666,45 | 2 258 876,12 | | 0,50 | |
| 267 | 623 834,96 | 2 258 324,55 | | 0,50 | |
| 268 | 623 836,59 | 2 258 321,68 | | 0,50 | |
| 269 | 624 222,86 | 2 258 575,16 | | 0,50 | |
| 270 | 624 262,62 | 2 258 600,26 | | 0,50 | |
| 271 | 624 382,12 | 2 258 676,85 | | 0,50 | |
| 272 | 624 961,00 | 2 259 064,79 | | 0,50 | |
| 273 | 624 992,97 | 2 259 087,17 | | 0,50 | |
| 274 | 625 210,27 | 2 259 236,75 | | 0,50 | |
| 275 | 626 002,07 | 2 259 747,83 | | 0,50 | |
| 276 | 626 052,95 | 2 259 788,69 | | 0,50 | |
| 277 | 626 305,81 | 2 259 966,06 | | 0,50 | |
| 278 | 627 526,26 | 2 260 764,99 | | 0,50 | |
| 279 | 627 816,03 | 2 260 959,11 | | 0,50 | |
| 280 | 627 986,87 | 2 261 068,95 | | 0,50 | |
| 218 | 628 009,25 | 2 261 033,36 | | 0,50 | |
| 18556787 | | | | | |
| 281 | 622 233,38 | 2 264 484,12 | Картометрический метод | 0,50 | — |
| 282 | 622 532,74 | 2 265 004,11 | | 0,50 | |
| 283 | 622 828,86 | 2 265 470,50 | | 0,50 | |
| 284 | 623 088,99 | 2 266 193,43 | | 0,50 | |
| 285 | 622 637,90 | 2 266 288,09 | | 0,50 | |
| 286 | 622 155,32 | 2 266 383,68 | | 0,50 | |
| 287 | 621 621,60 | 2 266 497,42 | | 0,50 | |
| 288 | 620 762,83 | 2 266 674,92 | | 0,50 | |
| 289 | 620 916,16 | 2 267 406,07 | | 0,50 | |
| 290 | 619 904,16 | 2 267 623,58 | | 0,50 | |
| 291 | 619 066,06 | 2 267 801,36 | | 0,50 | |
| 292 | 618 999,76 | 2 267 818,04 | | 0,50 | |
| 293 | 619 009,57 | 2 267 902,34 | | 0,50 | |
| 294 | 619 032,41 | 2 267 983,13 | | 0,50 | |
| 295 | 618 410,10 | 2 268 398,10 | | 0,50 | |
| 296 | 617 382,65 | 2 269 035,66 | | 0,50 | |
| 297 | 615 894,21 | 2 269 988,44 | | 0,50 | |
| 298 | 614 637,06 | 2 270 832,40 | | 0,50 | |
| 299 | 614 535,40 | 2 270 193,06 | | 0,50 | |
| 300 | 614 420,67 | 2 269 369,86 | | 0,50 | |
| 301 | 614 382,60 | 2 269 144,66 | | 0,50 | |
| 302 | 614 351,73 | 2 269 040,73 | | 0,50 | |
| 303 | 614 328,20 | 2 268 970,14 | | 0,50 | |
| 304 | 614 219,57 | 2 268 669,75 | | 0,50 | |
| 305 | 614 959,07 | 2 268 238,17 | | 0,50 | |
| 306 | 614 586,70 | 2 267 609,31 | | 0,50 | |
| 307 | 614 566,57 | 2 267 572,36 | | 0,50 | |
| 308 | 615 390,25 | 2 267 121,09 | | 0,50 | |
| 309 | 616 207,53 | 2 266 609,52 | | 0,50 | |
| 310 | 616 816,30 | 2 267 554,78 | | 0,50 | |
| 311 | 617 601,32 | 2 267 063,58 | | 0,50 | |
| 312 | 618 681,92 | 2 266 401,56 | | 0,50 | |
| 313 | 620 227,46 | 2 265 435,21 | | 0,50 | |

Раздел 2

Сведения о местоположении границ объекта

| 1 | 2 | 3 | 4 | 5 | 6 |
|--|------------|--------------|------------------------|----------|----------|
| 314 | 620 675,89 | 2 264 965,91 | Картометрический метод | 0,50 | — |
| 315 | 621 463,20 | 2 264 131,93 | | 0,50 | |
| 316 | 621 581,63 | 2 264 126,92 | | 0,50 | |
| 317 | 621 597,49 | 2 264 126,16 | | 0,50 | |
| 318 | 621 902,30 | 2 264 237,64 | | 0,50 | |
| 319 | 622 051,38 | 2 264 294,60 | | 0,50 | |
| 320 | 622 064,35 | 2 264 307,14 | | 0,50 | |
| 321 | 622 073,14 | 2 264 315,58 | | 0,50 | |
| 322 | 622 107,29 | 2 264 352,77 | | 0,50 | |
| 323 | 622 207,86 | 2 264 506,71 | | 0,50 | |
| 324 | 622 213,64 | 2 264 503,23 | | 0,50 | |
| 281 | 622 233,38 | 2 264 484,12 | | 0,50 | |
| 8920 | | | | | |
| 325 | 622 819,15 | 2 265 466,80 | Картометрический метод | 0,50 | — |
| 326 | 622 821,39 | 2 265 476,60 | | 0,50 | |
| 327 | 621 880,89 | 2 265 675,82 | | 0,50 | |
| 328 | 621 879,24 | 2 265 667,47 | | 0,50 | |
| 325 | 622 819,15 | 2 265 466,80 | | 0,50 | |
| 27306 | | | | | |
| 329 | 614 224,26 | 2 268 682,70 | Картометрический метод | 0,50 | — |
| 330 | 614 415,97 | 2 268 568,39 | | 0,50 | |
| 331 | 614 848,31 | 2 268 310,59 | | 0,50 | |
| 332 | 615 344,91 | 2 268 014,48 | | 0,50 | |
| 333 | 616 159,72 | 2 267 528,63 | | 0,50 | |
| 334 | 616 569,19 | 2 267 284,47 | | 0,50 | |
| 335 | 616 574,31 | 2 267 293,06 | | 0,50 | |
| 336 | 616 164,89 | 2 267 537,19 | | 0,50 | |
| 337 | 615 349,70 | 2 268 023,27 | | 0,50 | |
| 338 | 614 853,46 | 2 268 319,16 | | 0,50 | |
| 339 | 614 421,42 | 2 268 576,78 | | 0,50 | |
| 340 | 614 227,72 | 2 268 692,27 | | 0,50 | |
| 329 | 614 224,26 | 2 268 682,70 | | 0,50 | |
| 34336 | | | | | |
| 341 | 614 521,77 | 2 270 095,21 | Картометрический метод | 0,50 | — |
| 342 | 615 767,14 | 2 269 308,36 | | 0,50 | |
| 343 | 616 486,37 | 2 268 853,53 | | 0,50 | |
| 344 | 617 232,31 | 2 268 380,94 | | 0,50 | |
| 345 | 617 267,36 | 2 268 357,49 | | 0,50 | |
| 346 | 617 149,89 | 2 268 153,66 | | 0,50 | |
| 347 | 617 158,63 | 2 268 148,62 | | 0,50 | |
| 348 | 617 278,02 | 2 268 355,79 | | 0,50 | |
| 349 | 617 277,75 | 2 268 359,90 | | 0,50 | |
| 350 | 617 275,92 | 2 268 363,55 | | 0,50 | |
| 351 | 617 237,62 | 2 268 389,18 | | 0,50 | |
| 352 | 616 491,62 | 2 268 861,81 | | 0,50 | |
| 353 | 615 772,37 | 2 269 316,65 | | 0,50 | |
| 354 | 614 523,25 | 2 270 105,87 | | 0,50 | |
| 341 | 614 521,77 | 2 270 095,21 | | 0,50 | |
| 3. Сведения о характерных точках части (частей) границы объекта | | | | | |
| 1 | 2 | 3 | 4 | 5 | 6 |
| — | — | — | — | — | — |

Раздел 4
План границ объекта

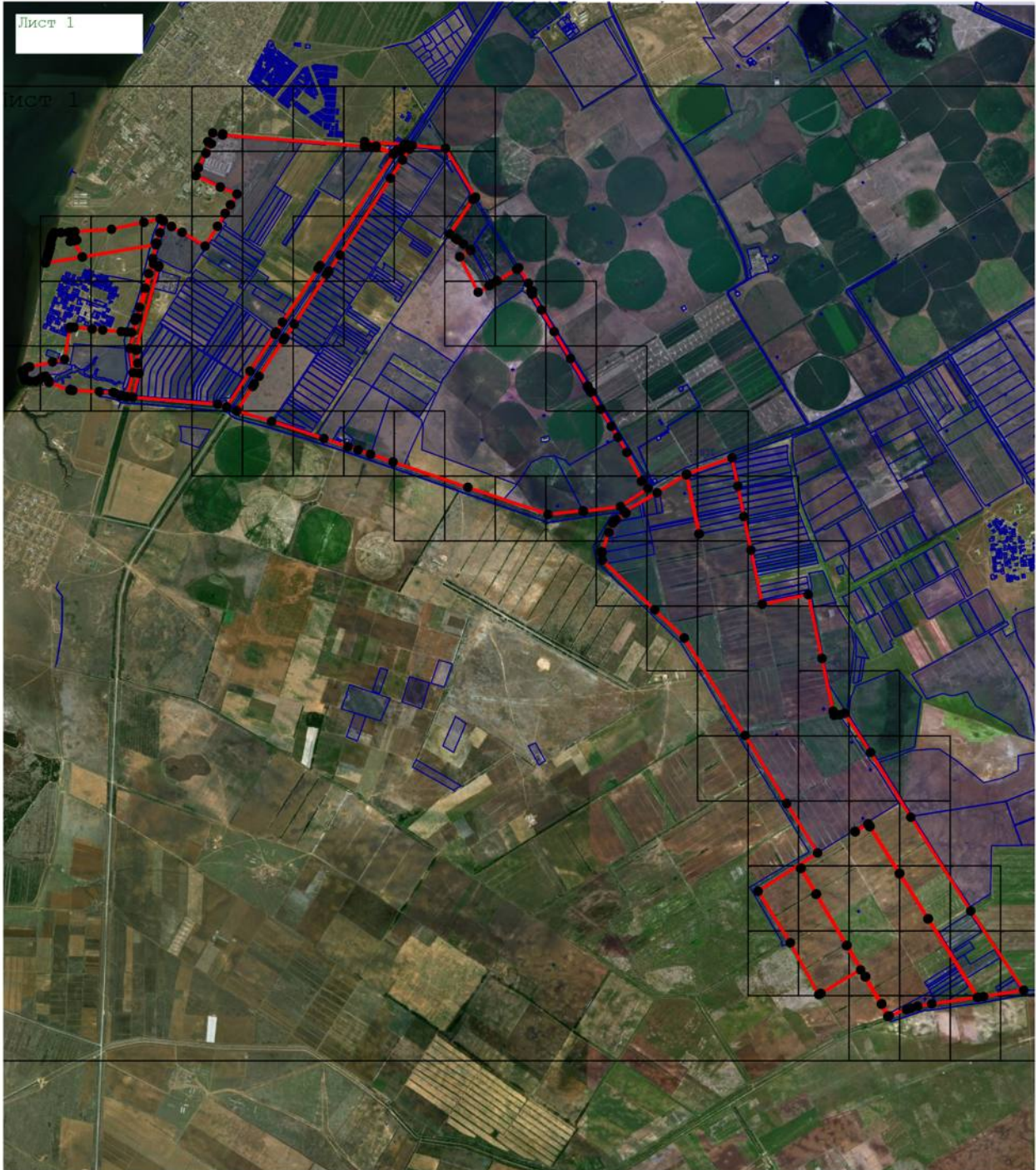

Масштаб 1:100 000

Используемые условные знаки и обозначения:



- Граница зоны



- Образованная характерная точка объекта



- Границы земельных участков, сведения о которых содержатся в ЕГРН

Подпись _____

Дата « 5 » июня 20 23 г.

Место для оттиска печати (при наличии) лица, составившего описание местоположения границ объекта (б.п.)

Раздел 4
План границ объекта

Лист 1 (часть А5)



Масштаб 1:5 000

Подпись _____ Дата « 5 » _____ июня 20 23 г.

Место для оттиска печати (при наличии) лица, составившего описание местоположения границ объекта

Раздел 4
План границ объекта

Лист 1 (часть ВЗ)



Масштаб 1:5 000

Подпись _____ Дата « 5 » июня 20 23 г.

Место для оттиска печати (при наличии) лица, составившего описание местоположения границ объекта

Раздел 4
План границ объекта

Лист 1 (часть В4)



Масштаб 1:5 000

Подпись _____ Дата « 5 » июня 20 23 г.

Место для оттиска печати (при наличии) лица, составившего описание местоположения границ объекта

Раздел 4
План границ объекта

Лист 1 (часть В5)



Масштаб 1:5 000

Подпись _____ Дата « 5 » _____ июня 20 23 г.

Место для оттиска печати (при наличии) лица, составившего описание местоположения границ объекта

Раздел 4
План границ объекта

Лист 1 (часть СЗ)



Масштаб 1:5 000

Подпись _____ Дата « 5 » _____ июня 20 23 г.

Место для оттиска печати (при наличии) лица, составившего описание местоположения границ объекта

Раздел 4
План границ объекта



Масштаб 1:5 000

Подпись _____ Дата « 5 » _____ июня 20 23 г.

Место для оттиска печати (при наличии) лица, составившего описание местоположения границ объекта

Раздел 4
План границ объекта

Лист 1 (часть С5)

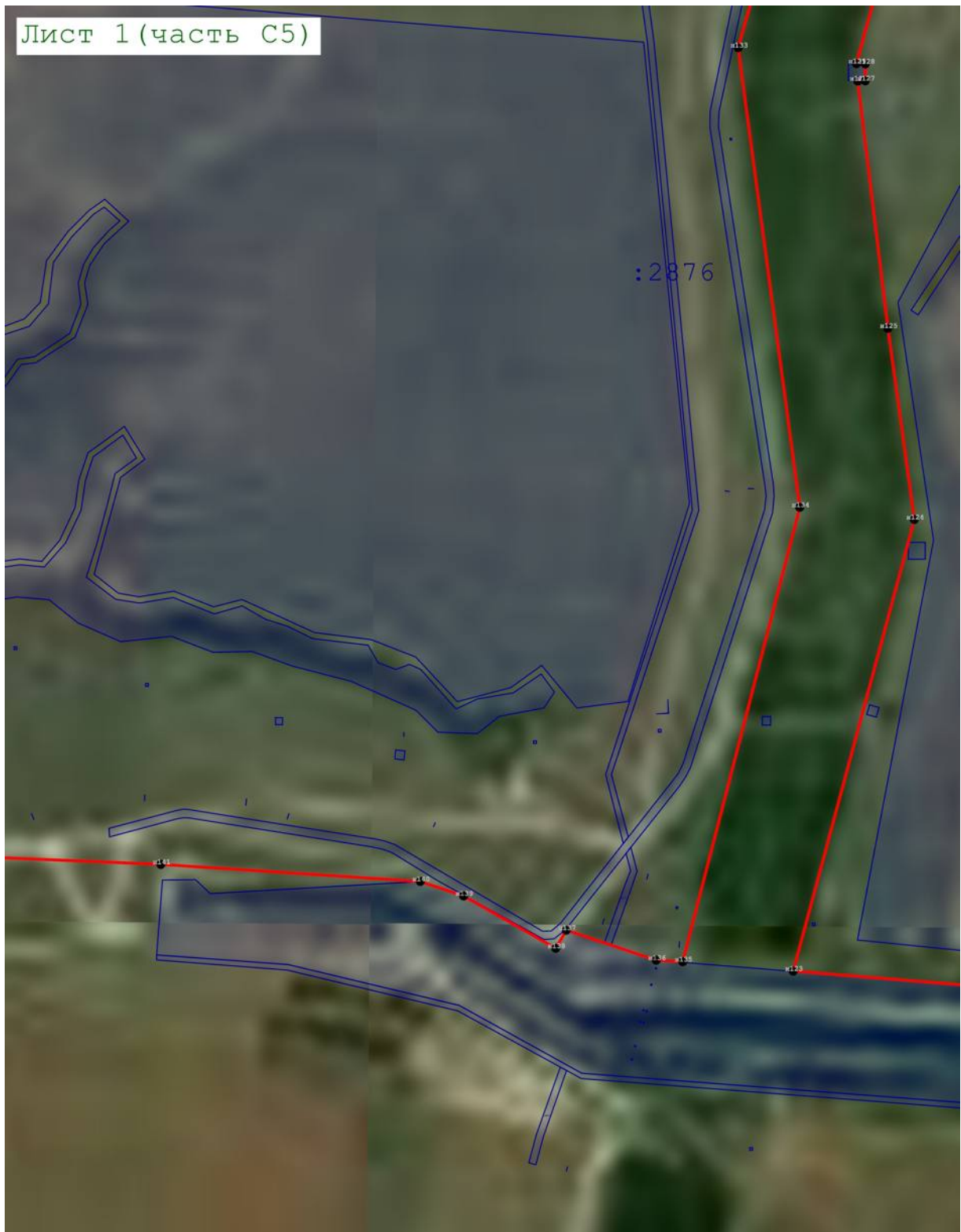

Масштаб 1:5 000

Подпись _____ Дата « 5 » июня 20 23 г.

Место для оттиска печати (при наличии) лица, составившего описание местоположения границ объекта

Раздел 4
План границ объекта

Лист 1 (часть D3)



Масштаб 1:5 000

Подпись _____ Дата « 5 » июня 20 23 г.

Место для оттиска печати (при наличии) лица, составившего описание местоположения границ объекта

Раздел 4
План границ объекта

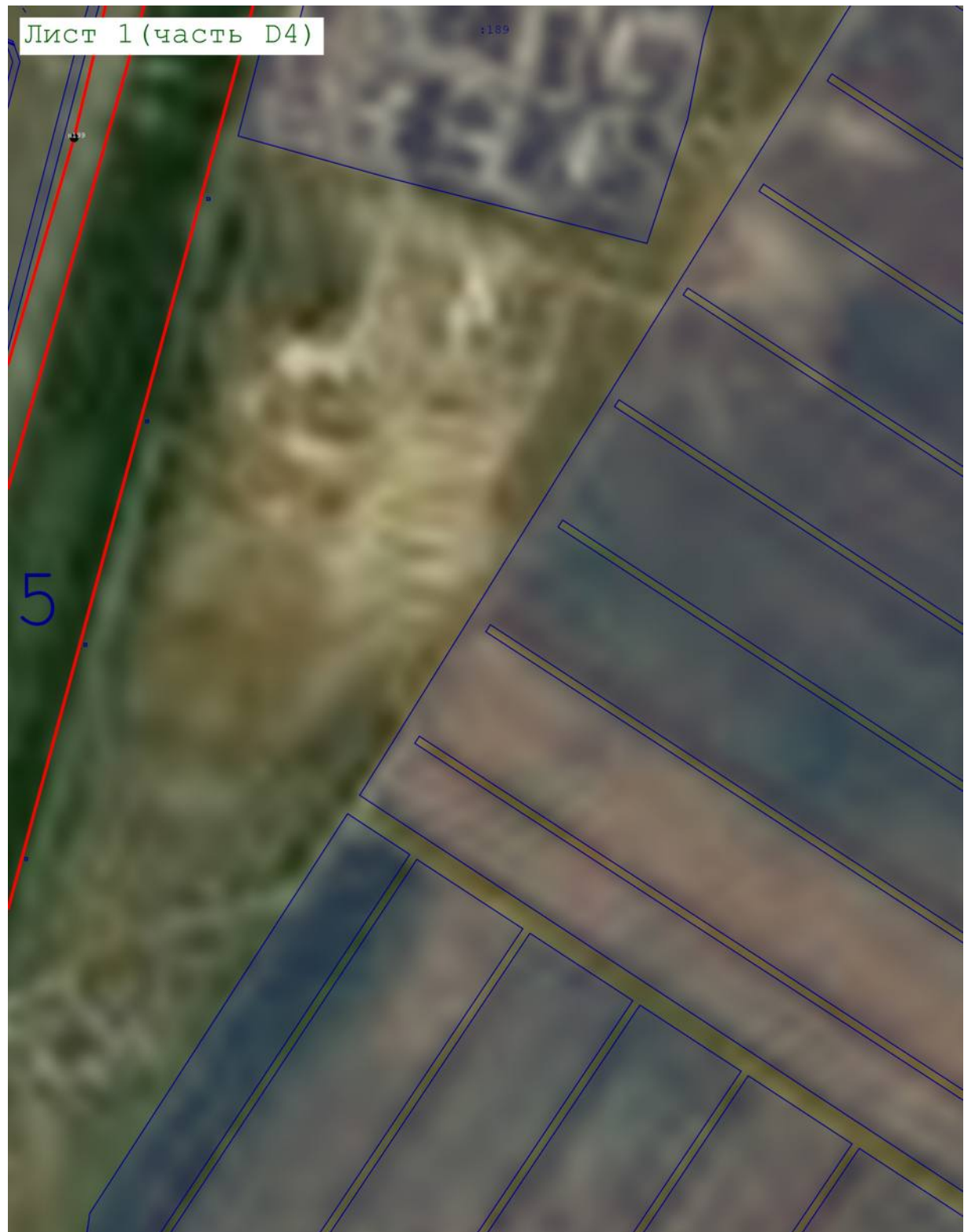

Масштаб 1:5 000

Подпись _____ Дата « 5 » _____ июня 20 23 г.

Место для оттиска печати (при наличии) лица, составившего описание местоположения границ объекта

Раздел 4
План границ объекта

Лист 1 (часть D5)

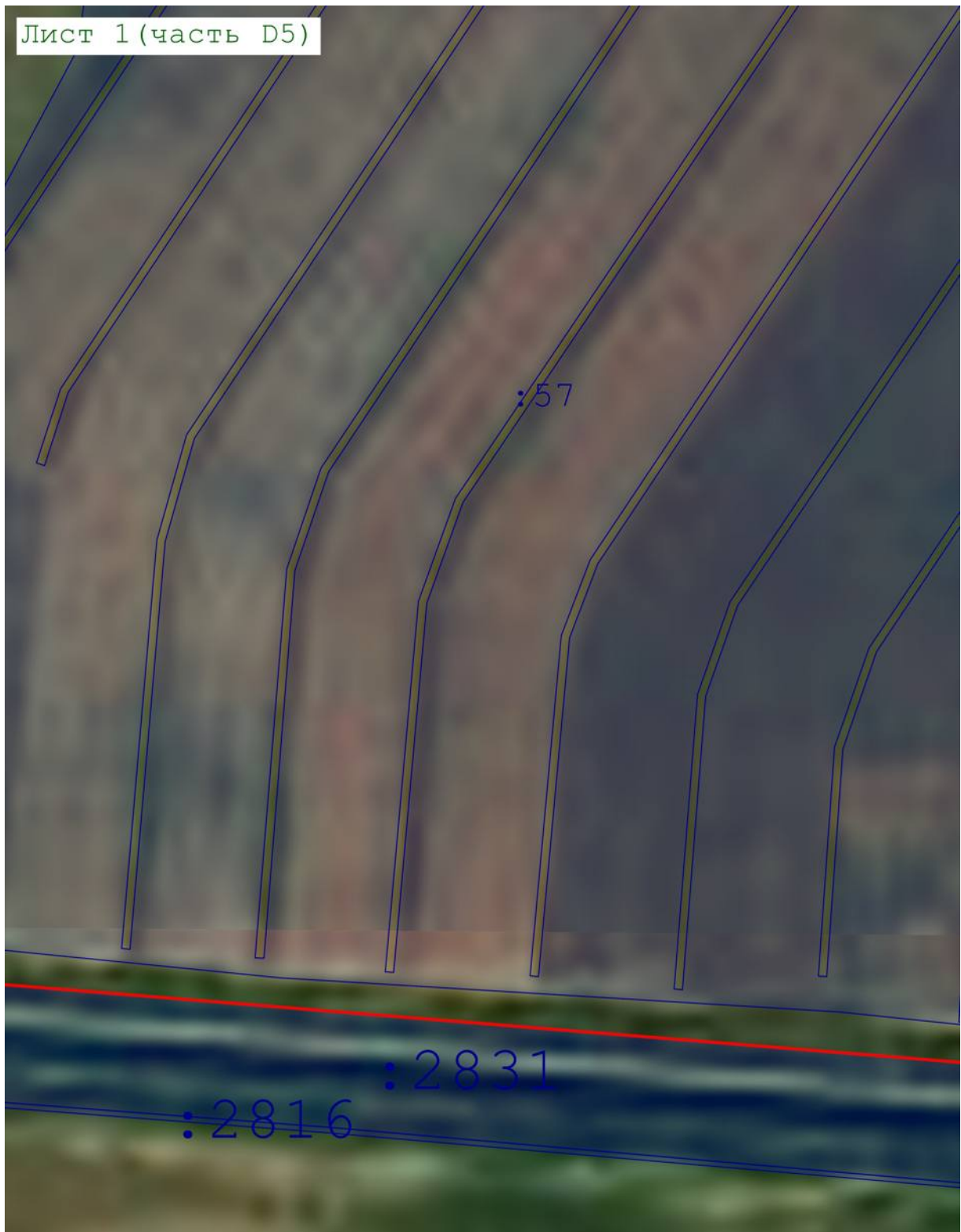

Масштаб 1:5 000

Подпись _____ Дата « 5 » _____ июня 20 23 г.

Место для оттиска печати (при наличии) лица, составившего описание местоположения границ объекта

Раздел 4
План границ объекта

Лист 1 (часть Е1)

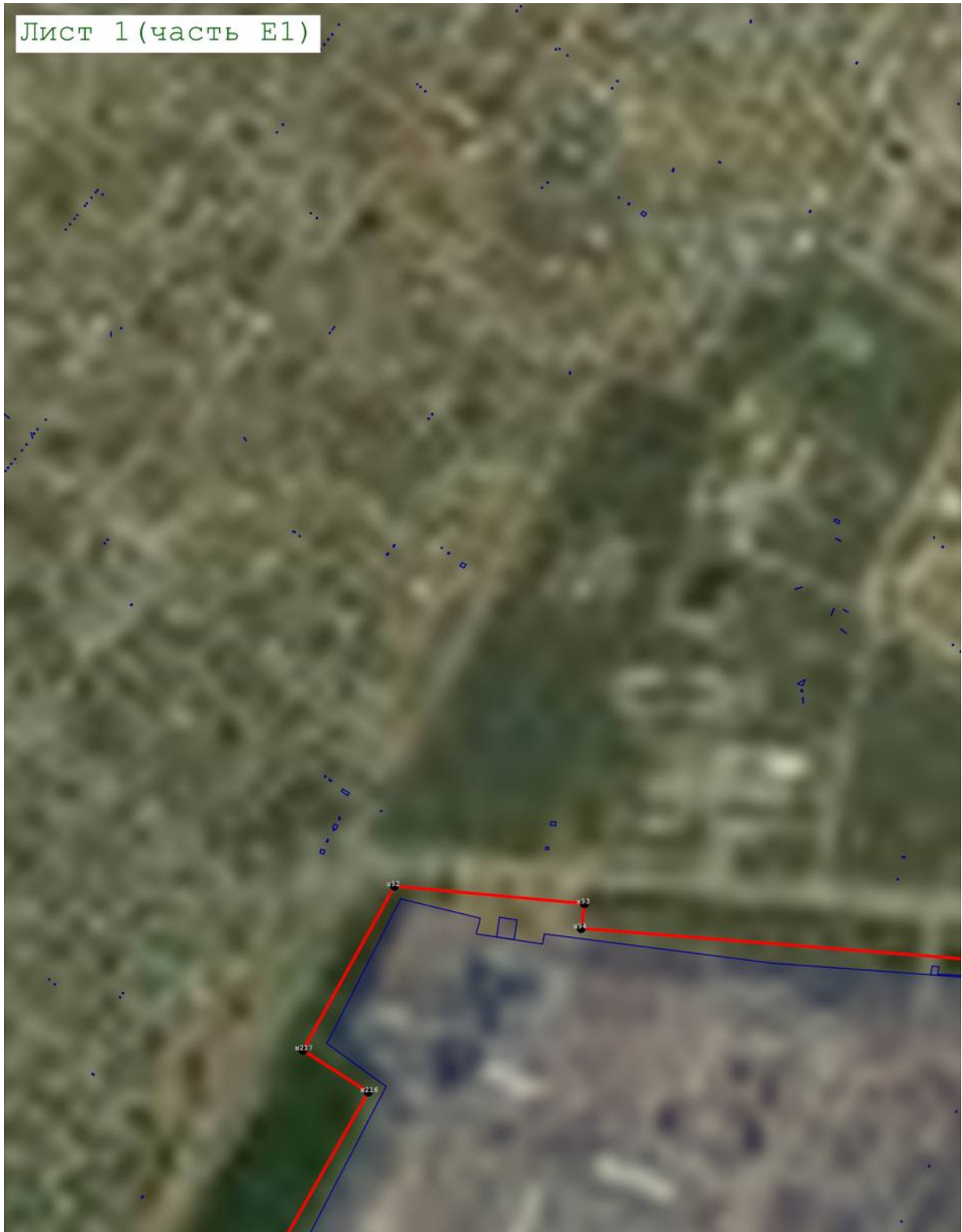

Масштаб 1:5 000

Подпись _____ Дата « 5 » июня 20 23 г.

Место для оттиска печати (при наличии) лица, составившего описание местоположения границ объекта

Раздел 4
План границ объекта

Лист 1 (часть Е2)



Масштаб 1:5 000

Подпись _____ Дата « 5 » июня 20 23 г.

Место для оттиска печати (при наличии) лица, составившего описание местоположения границ объекта

Раздел 4
План границ объекта

Лист 1 (часть ЕЗ)

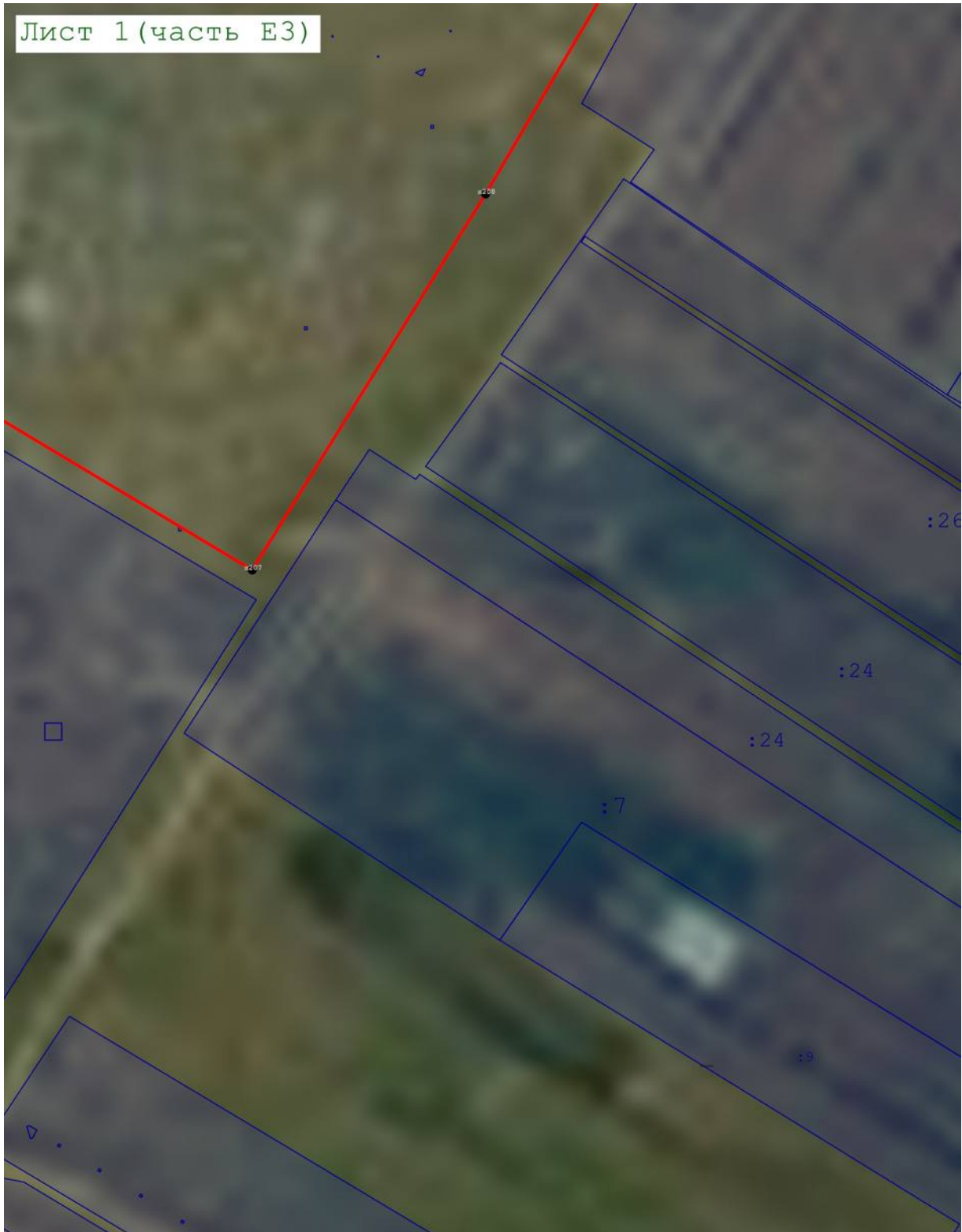

Масштаб 1:5 000

Подпись _____ Дата « 5 » июня 20 23 г.

Место для оттиска печати (при наличии) лица, составившего описание местоположения границ объекта

Раздел 4
План границ объекта

Лист 1 (часть Е5)

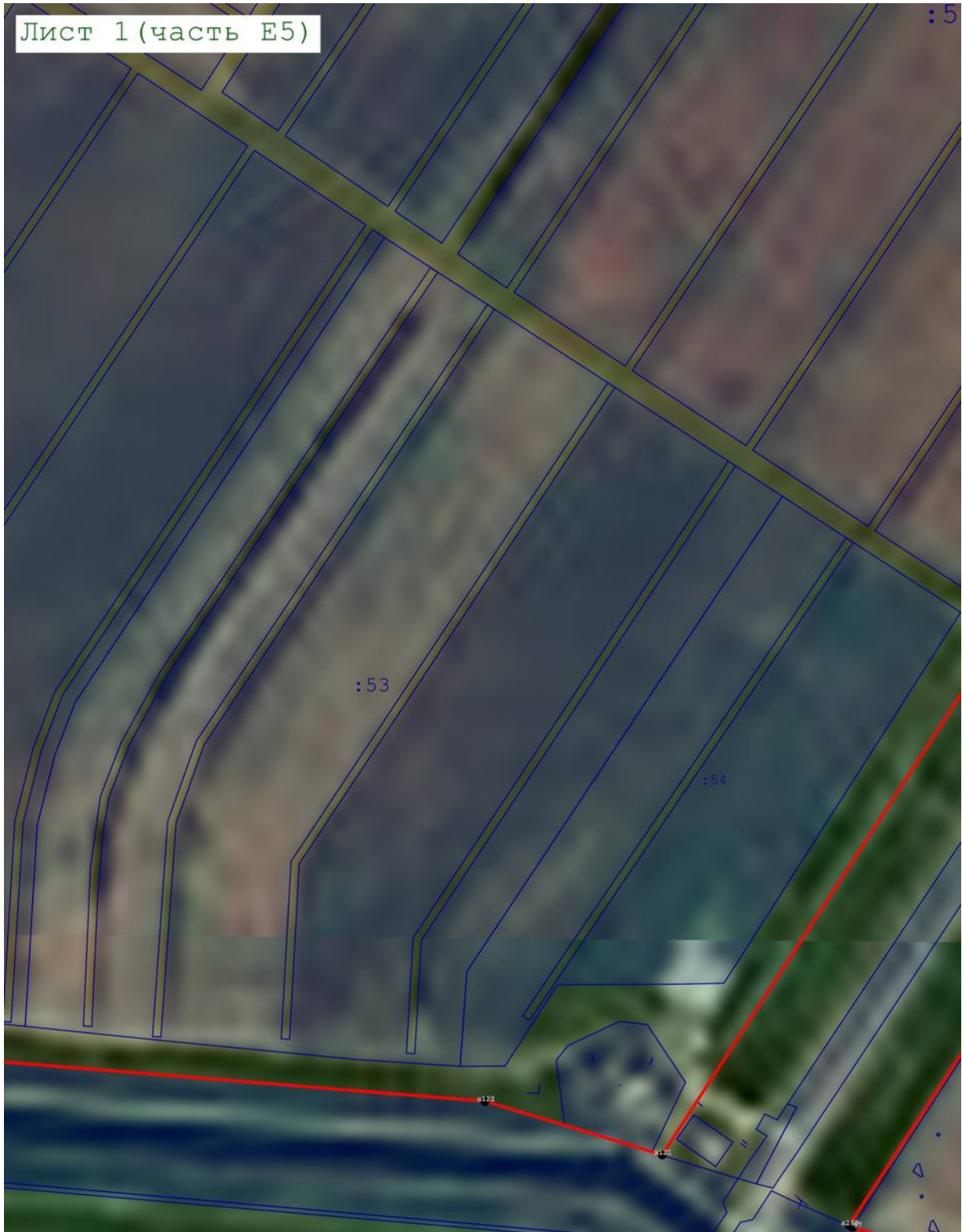

Масштаб 1:5 000

Подпись _____ Дата « 5 » июня 20 23 г.

Место для оттиска печати (при наличии) лица, составившего описание местоположения границ объекта

Раздел 4
План границ объекта

Лист 1 (часть Еб)

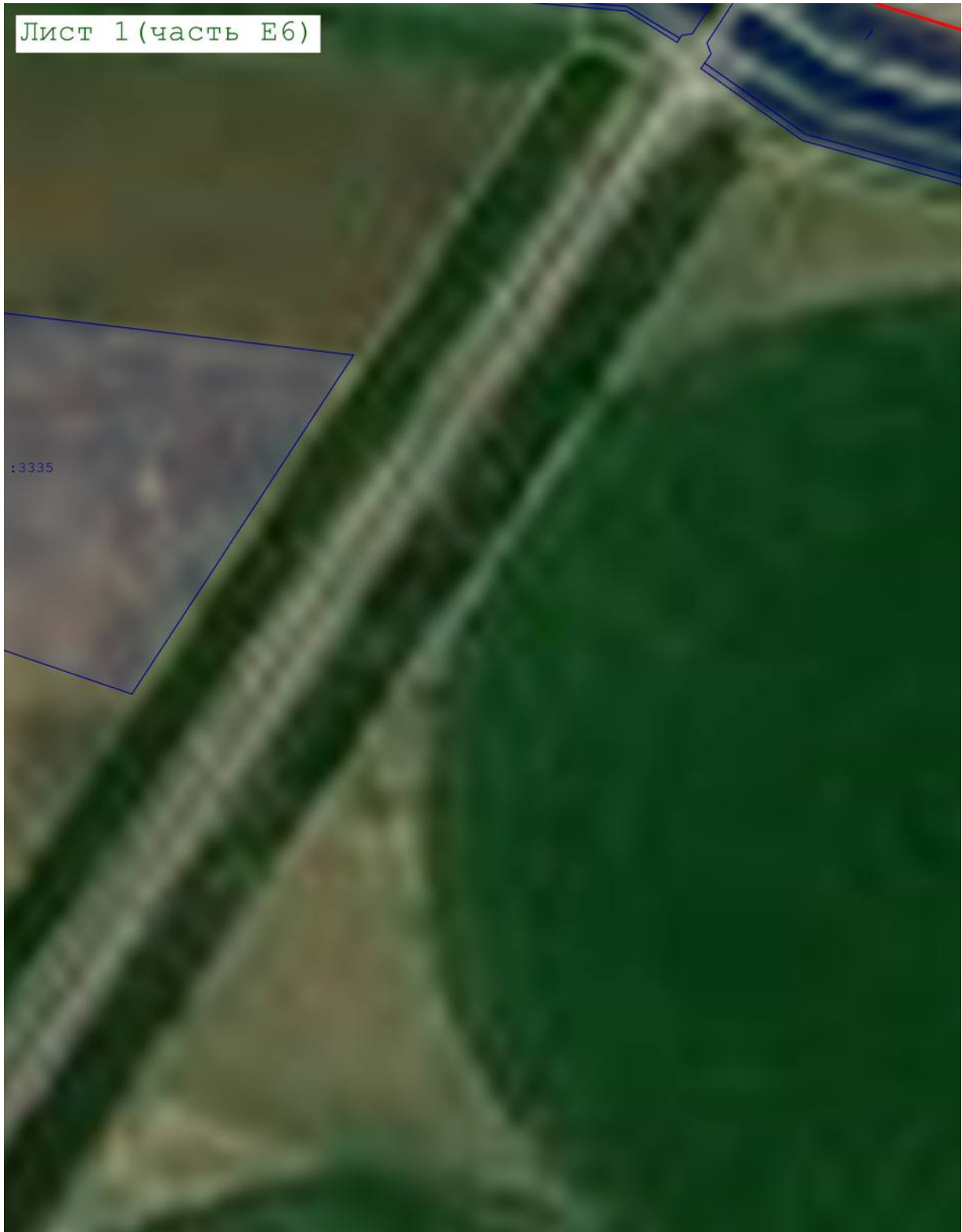

Масштаб 1:5 000

Подпись _____ Дата « 5 » _____ июня 20 23 г.

Место для оттиска печати (при наличии) лица, составившего описание местоположения границ объекта

Раздел 4
План границ объекта

Лист 1 (часть F1)



Масштаб 1:5 000

Подпись _____ Дата « 5 » _____ июня 20 23 г.

Место для оттиска печати (при наличии) лица, составившего описание местоположения границ объекта

Раздел 4
План границ объекта

Лист 1 (часть F4)



Масштаб 1:5 000

Подпись _____ Дата « 5 » июня 20 23 г.

Место для оттиска печати (при наличии) лица, составившего описание местоположения границ объекта

Раздел 4
План границ объекта

Лист 1 (часть F5)



Масштаб 1:5 000

Подпись _____ Дата « 5 » _____ июня 20 23 г.

Место для оттиска печати (при наличии) лица, составившего описание местоположения границ объекта

Раздел 4
План границ объекта



Масштаб 1:5 000

Подпись _____ Дата « 5 » _____ июня 20 23 г.

Место для оттиска печати (при наличии) лица, составившего описание местоположения границ объекта

Раздел 4
План границ объекта

Лист 1 (часть G1)



Масштаб 1:5 000

Подпись _____ Дата « 5 » июня 20 23 г.

Место для оттиска печати (при наличии) лица, составившего описание местоположения границ объекта

Раздел 4
План границ объекта

Лист 1 (часть G3)



Масштаб 1:5 000

Подпись _____ Дата « 5 » июня 20 23 г.

Место для оттиска печати (при наличии) лица, составившего описание местоположения границ объекта

Раздел 4
План границ объекта

Лист 1 (часть G4)

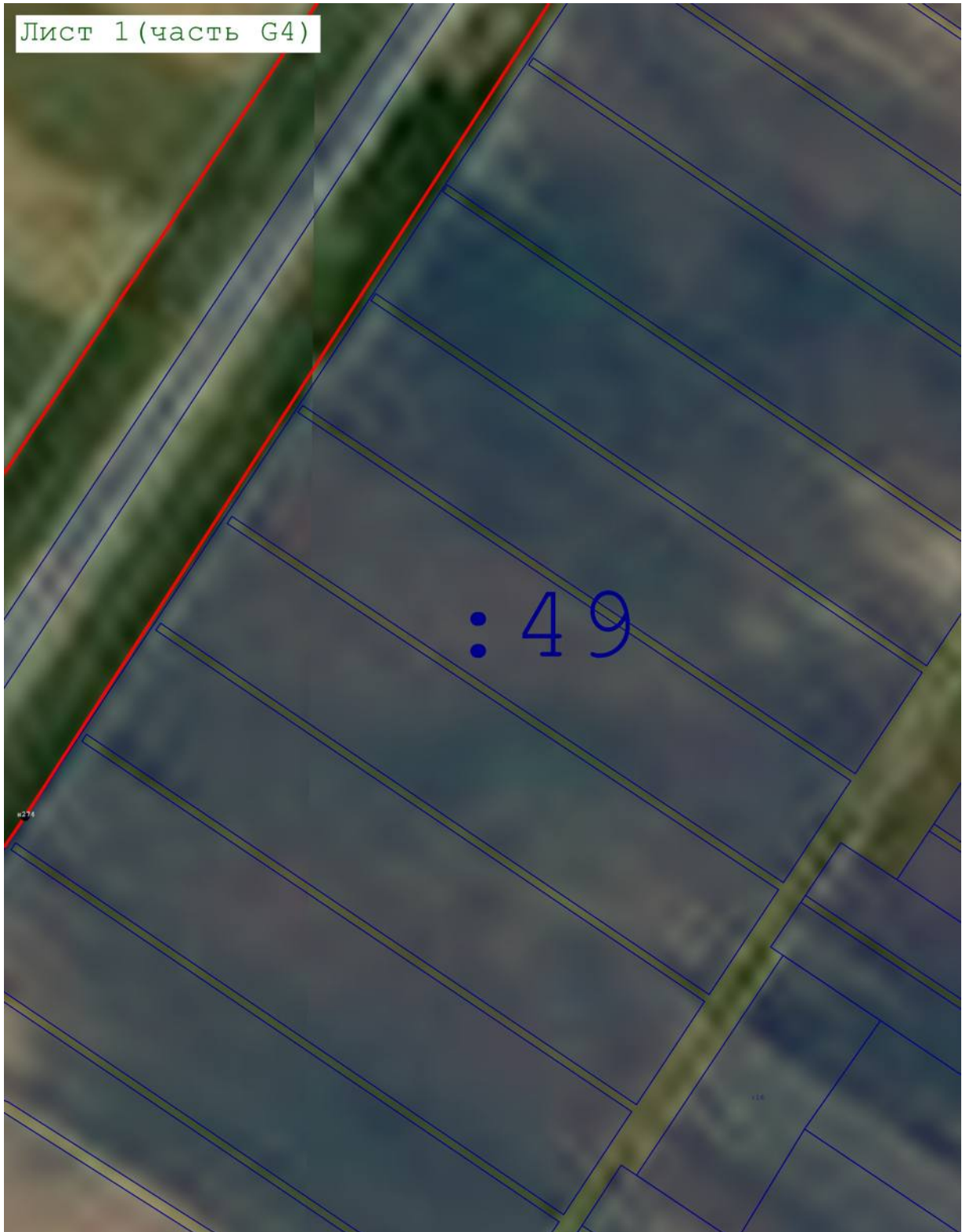

Масштаб 1:5 000

Подпись _____ Дата « 5 » _____ июня 20 23 г.

Место для оттиска печати (при наличии) лица, составившего описание местоположения границ объекта

Раздел 4
План границ объекта

Лист 1 (часть G6)

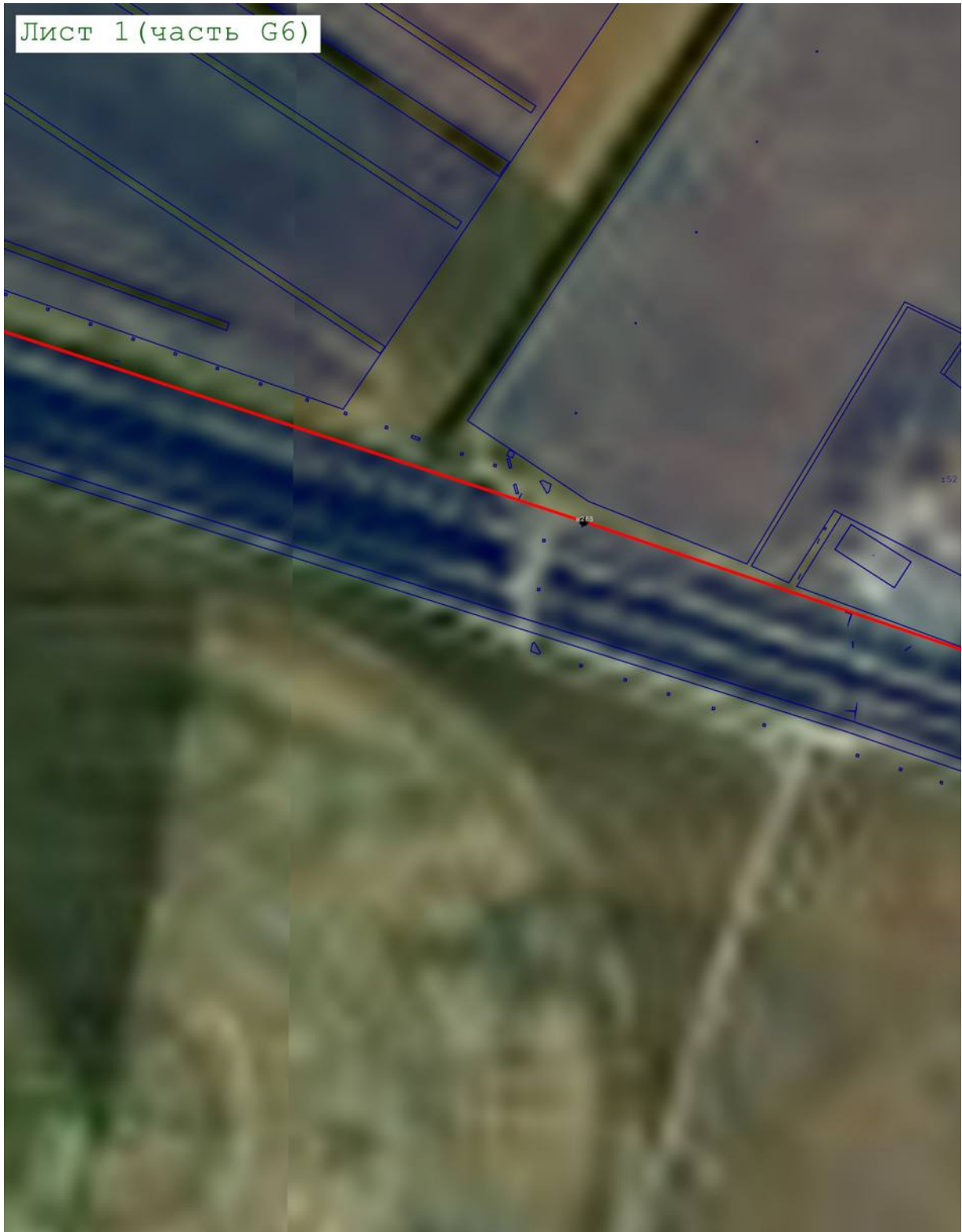

Масштаб 1:5 000

Подпись _____ Дата « 5 » _____ июня 20 23 г.

Место для оттиска печати (при наличии) лица, составившего описание местоположения границ объекта

Раздел 4
План границ объекта

Лист 1 (часть Н1)

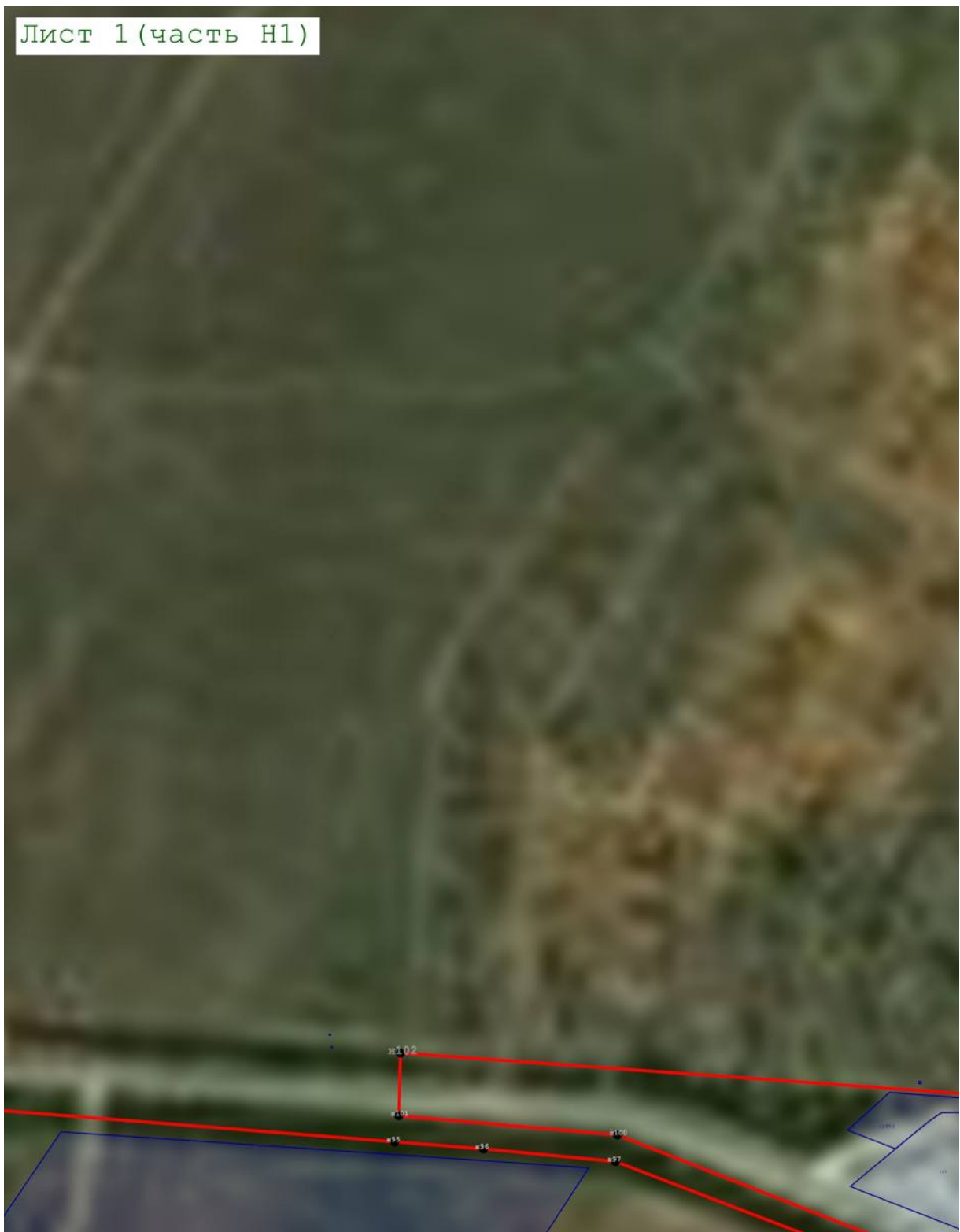

Масштаб 1:5 000

Подпись _____ Дата « 5 » июня 20 23 г.

Место для оттиска печати (при наличии) лица, составившего описание местоположения границ объекта

Раздел 4
План границ объекта

Лист 1 (часть Н2)

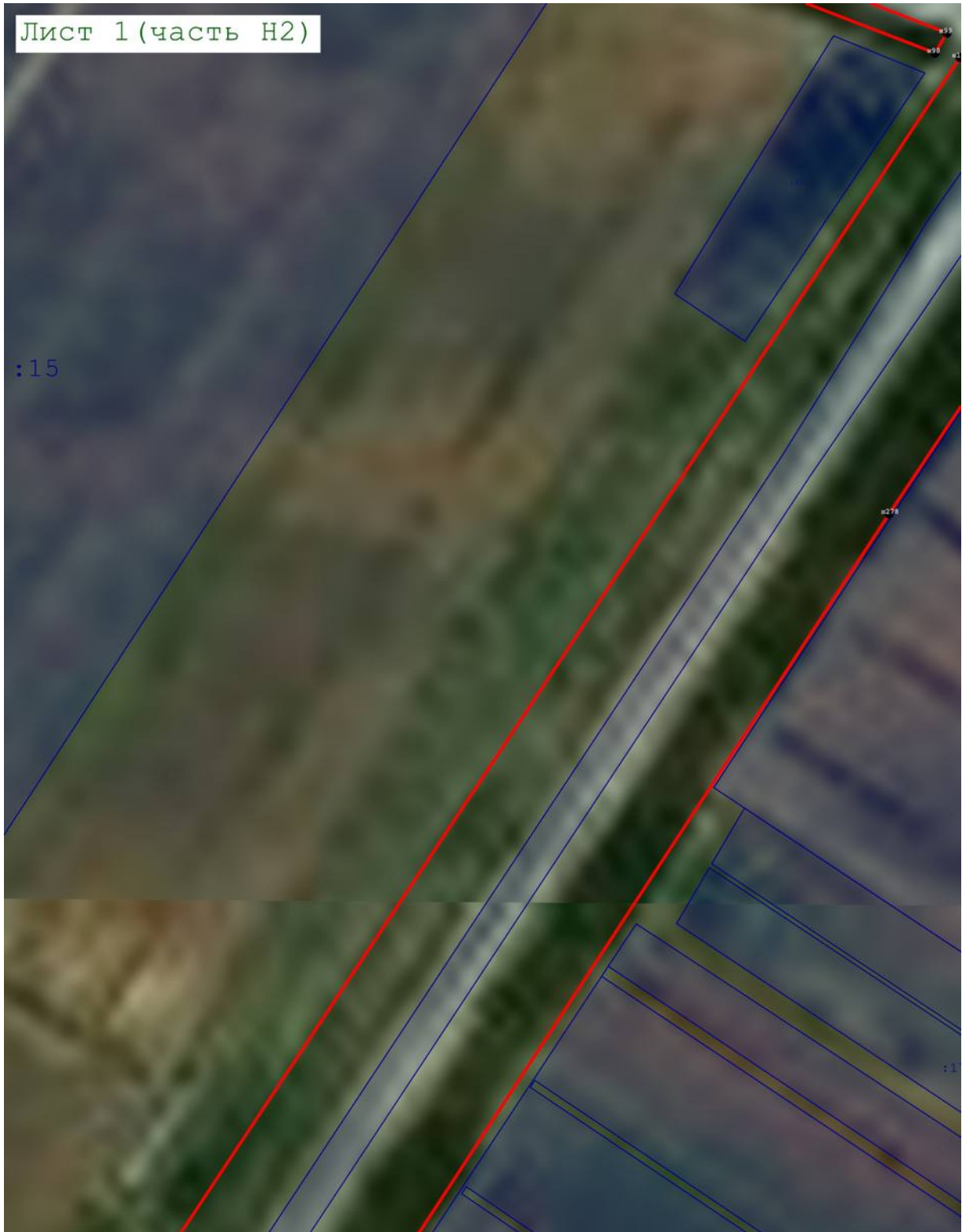

Масштаб 1:5 000

Подпись _____ Дата « 5 » июня 20 23 г.

Место для оттиска печати (при наличии) лица, составившего описание местоположения границ объекта

Раздел 4
План границ объекта

Лист 1 (часть НЗ)

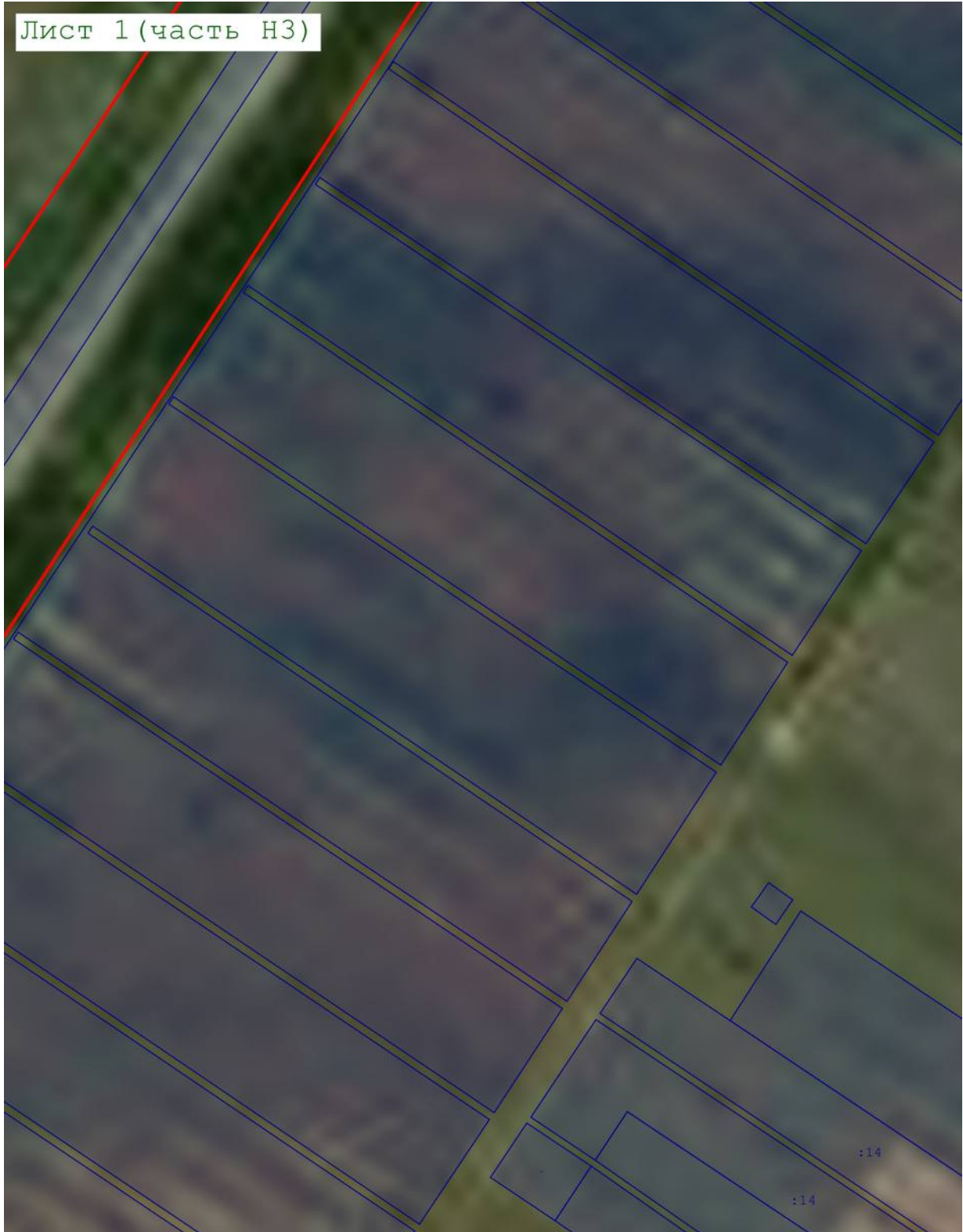

Масштаб 1:5 000

Подпись _____ Дата « 5 » _____ июня 20 23 г.

Место для оттиска печати (при наличии) лица, составившего описание местоположения границ объекта

Раздел 4
План границ объекта

Лист 1 (часть Н6)



Масштаб 1:5 000

Подпись _____ Дата « 5 » июня 20 23 г.

Место для оттиска печати (при наличии) лица, составившего описание местоположения границ объекта

Раздел 4
План границ объекта

Лист 1 (часть II)



Масштаб 1:5 000

Подпись _____ Дата « 5 » июня 20 23 г.

Место для оттиска печати (при наличии) лица, составившего описание местоположения границ объекта

Раздел 4
План границ объекта

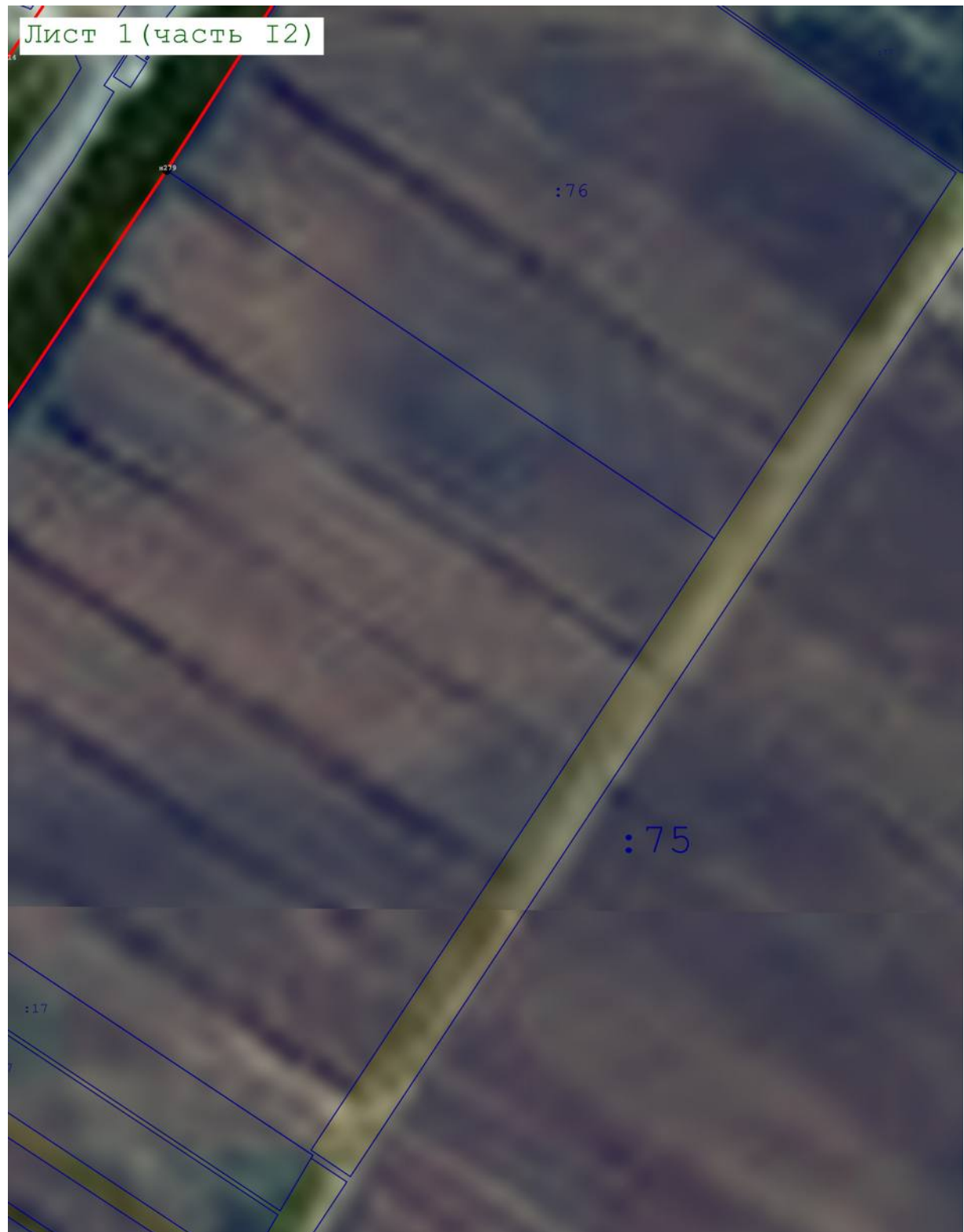

Масштаб 1:5 000

Подпись _____ Дата « 5 » _____ июня 20 23 г.

Место для оттиска печати (при наличии) лица, составившего описание местоположения границ объекта

Раздел 4
План границ объекта

Лист 1 (часть I6)

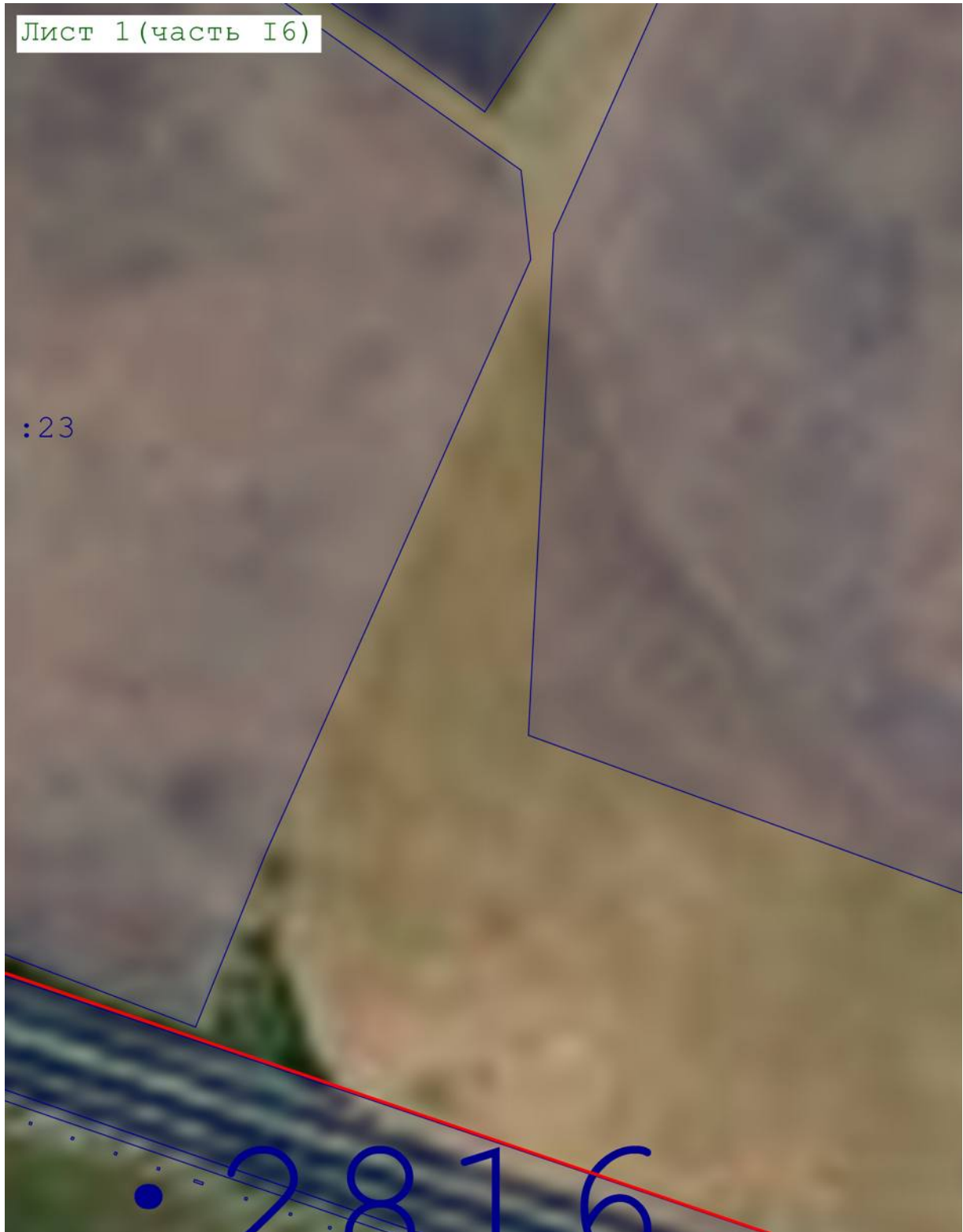

Масштаб 1:5 000

Подпись _____ Дата « 5 » _____ июня 20 23 г.

Место для оттиска печати (при наличии) лица, составившего описание местоположения границ объекта

Раздел 4
План границ объекта

Лист 1 (часть I7)

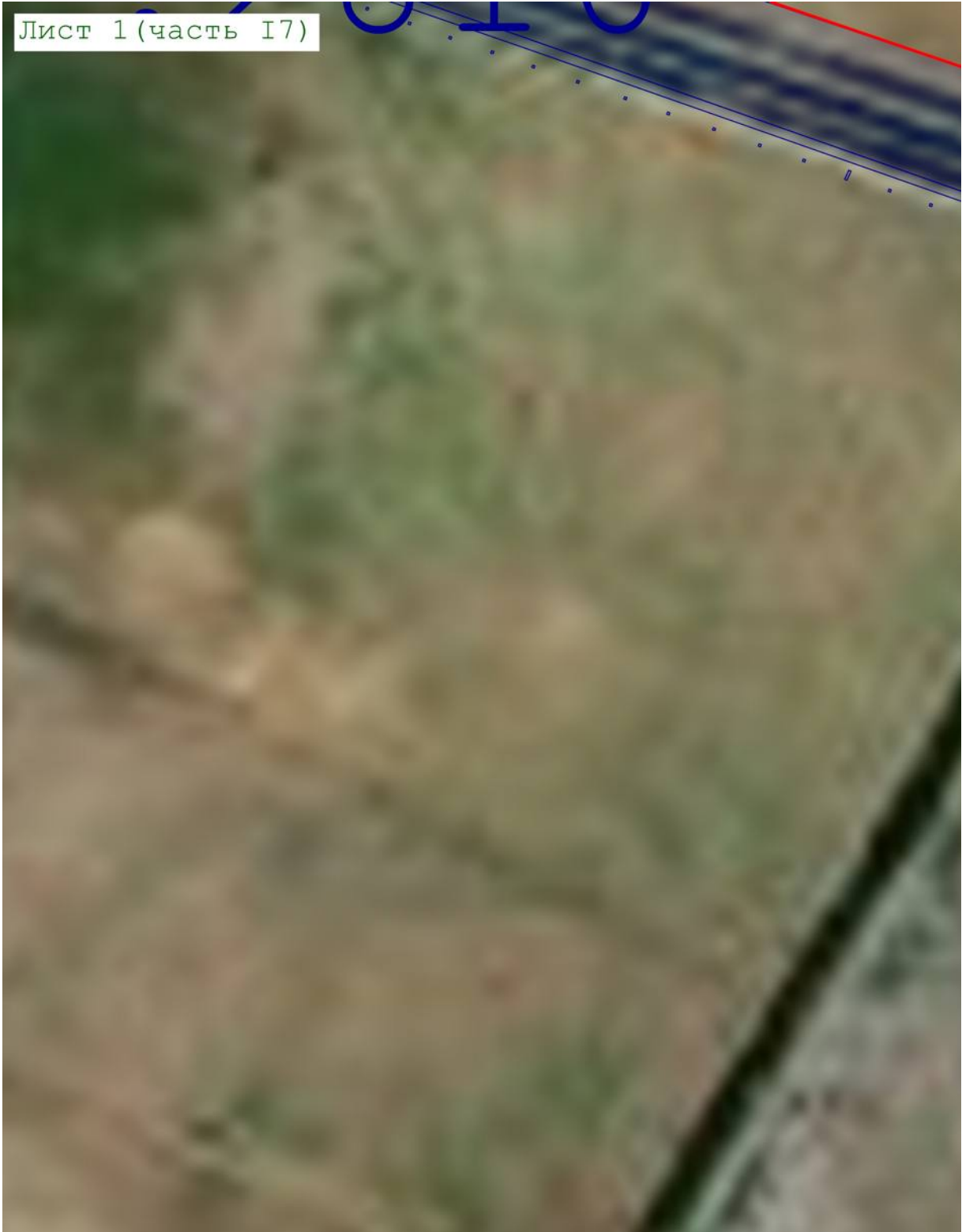

Масштаб 1:5 000

Подпись _____ Дата « 5 » _____ июня 20 23 г.

Место для оттиска печати (при наличии) лица, составившего описание местоположения границ объекта

Раздел 4
План границ объекта

Лист 1 (часть J1)



Масштаб 1:5 000

Подпись _____ Дата « 5 » _____ июня 20 23 г.

Место для оттиска печати (при наличии) лица, составившего описание местоположения границ объекта

Раздел 4
План границ объекта

Лист 1 (часть J2)

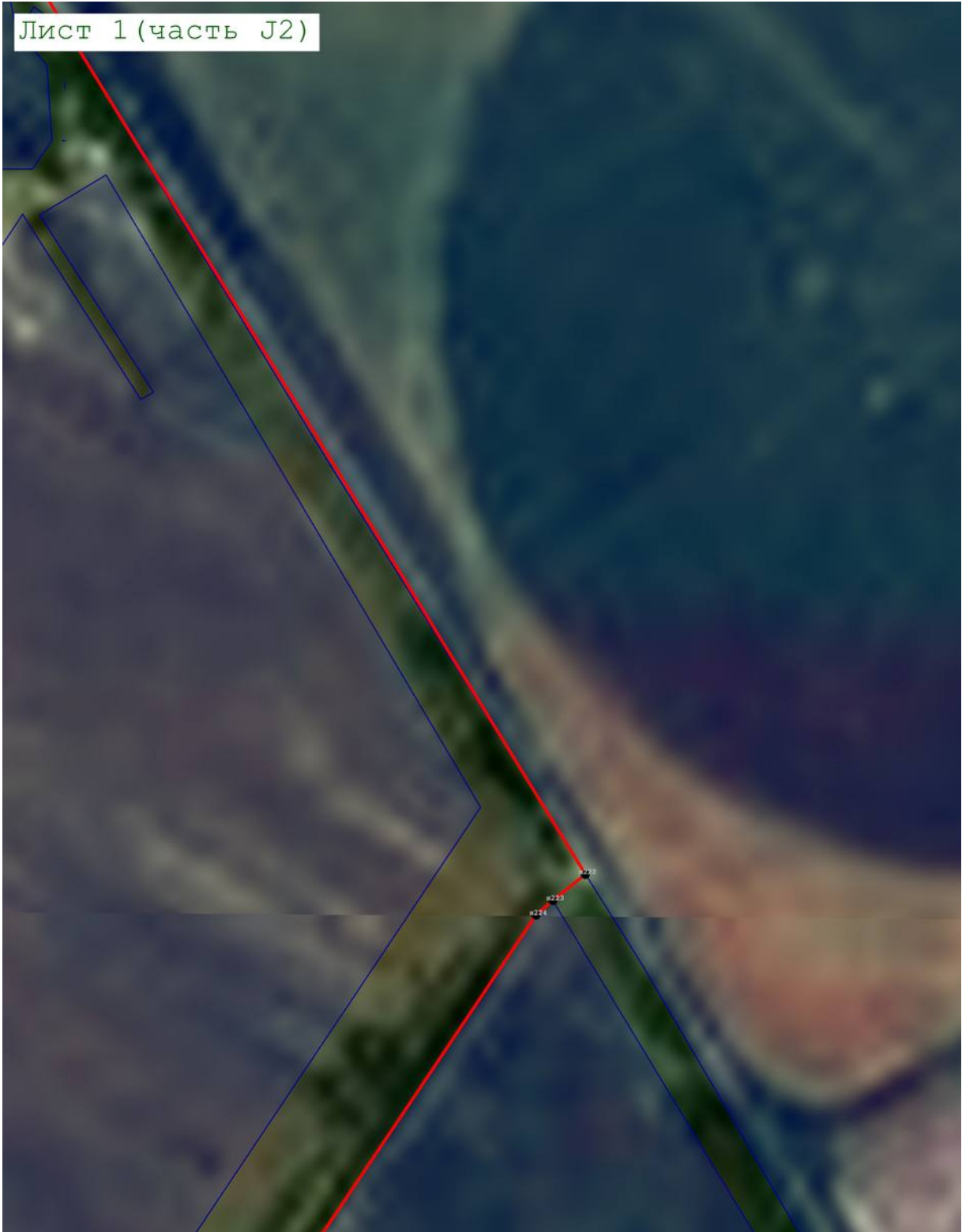

Масштаб 1:5 000

Подпись _____ Дата « 5 » _____ июня 20 23 г.

Место для оттиска печати (при наличии) лица, составившего описание местоположения границ объекта

Раздел 4
План границ объекта

Лист 1 (часть ЛЗ)



Масштаб 1:5 000

Подпись _____ Дата « 5 » июня 20 23 г.

Место для оттиска печати (при наличии) лица, составившего описание местоположения границ объекта

Раздел 4
План границ объекта

Лист 1 (часть J4)



Масштаб 1:5 000

Подпись _____ Дата « 5 » _____ июня 20 23 г.

Место для оттиска печати (при наличии) лица, составившего описание местоположения границ объекта

Раздел 4
План границ объекта

Лист 1 (часть J7)



Масштаб 1:5 000

Подпись _____ Дата « 5 » _____ июня 20 23 г.

Место для оттиска печати (при наличии) лица, составившего описание местоположения границ объекта

Раздел 4
План границ объекта

Лист 1 (часть КЗ)

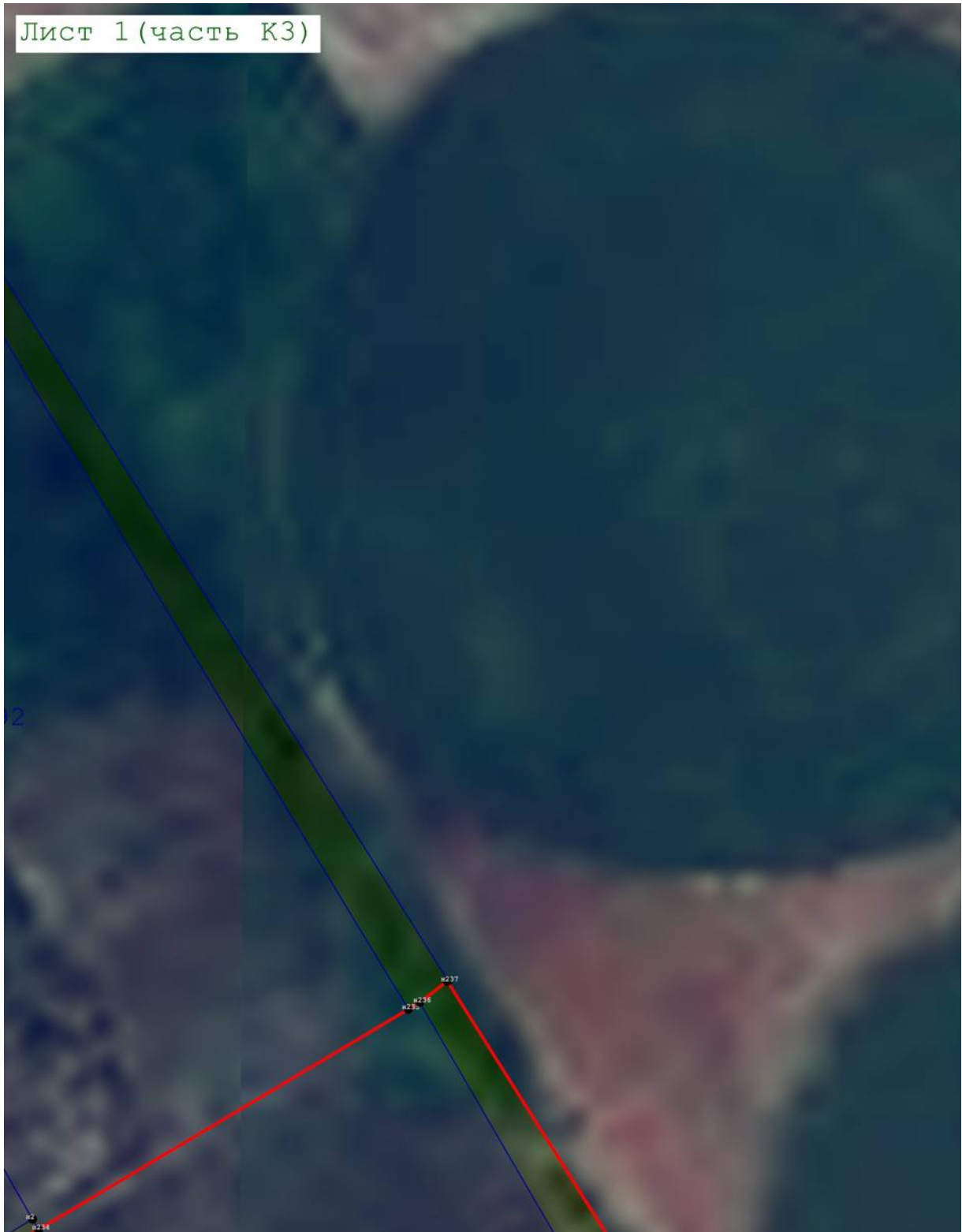

Масштаб 1:5 000

Подпись _____ Дата « 5 » _____ июня 20 23 г.

Место для оттиска печати (при наличии) лица, составившего описание местоположения границ объекта

Раздел 4
План границ объекта

Лист 1 (часть К4)



Масштаб 1:5 000

Подпись _____ Дата « 5 » _____ июня 20 23 г.

Место для оттиска печати (при наличии) лица, составившего описание местоположения границ объекта

Раздел 4
План границ объекта

Лист 1 (часть К7)



Масштаб 1:5 000

Подпись _____ Дата « 5 » _____ июня 20 23 г.

Место для оттиска печати (при наличии) лица, составившего описание местоположения границ объекта

Раздел 4
План границ объекта

Лист 1 (часть L4)



Масштаб 1:5 000

Подпись _____ Дата « 5 » _____ июня 20 23 г.

Место для оттиска печати (при наличии) лица, составившего описание местоположения границ объекта

Раздел 4
План границ объекта

Лист 1 (часть L5)



Масштаб 1:5 000

Подпись _____ Дата « 5 » июня 20 23 г.

Место для оттиска печати (при наличии) лица, составившего описание местоположения границ объекта

Раздел 4
План границ объекта

Лист 1 (часть L7)



Масштаб 1:5 000

Подпись _____ Дата « 5 » _____ июня 20 23 г.

Место для оттиска печати (при наличии) лица, составившего описание местоположения границ объекта

Раздел 4
План границ объекта

Лист 1 (часть М5)

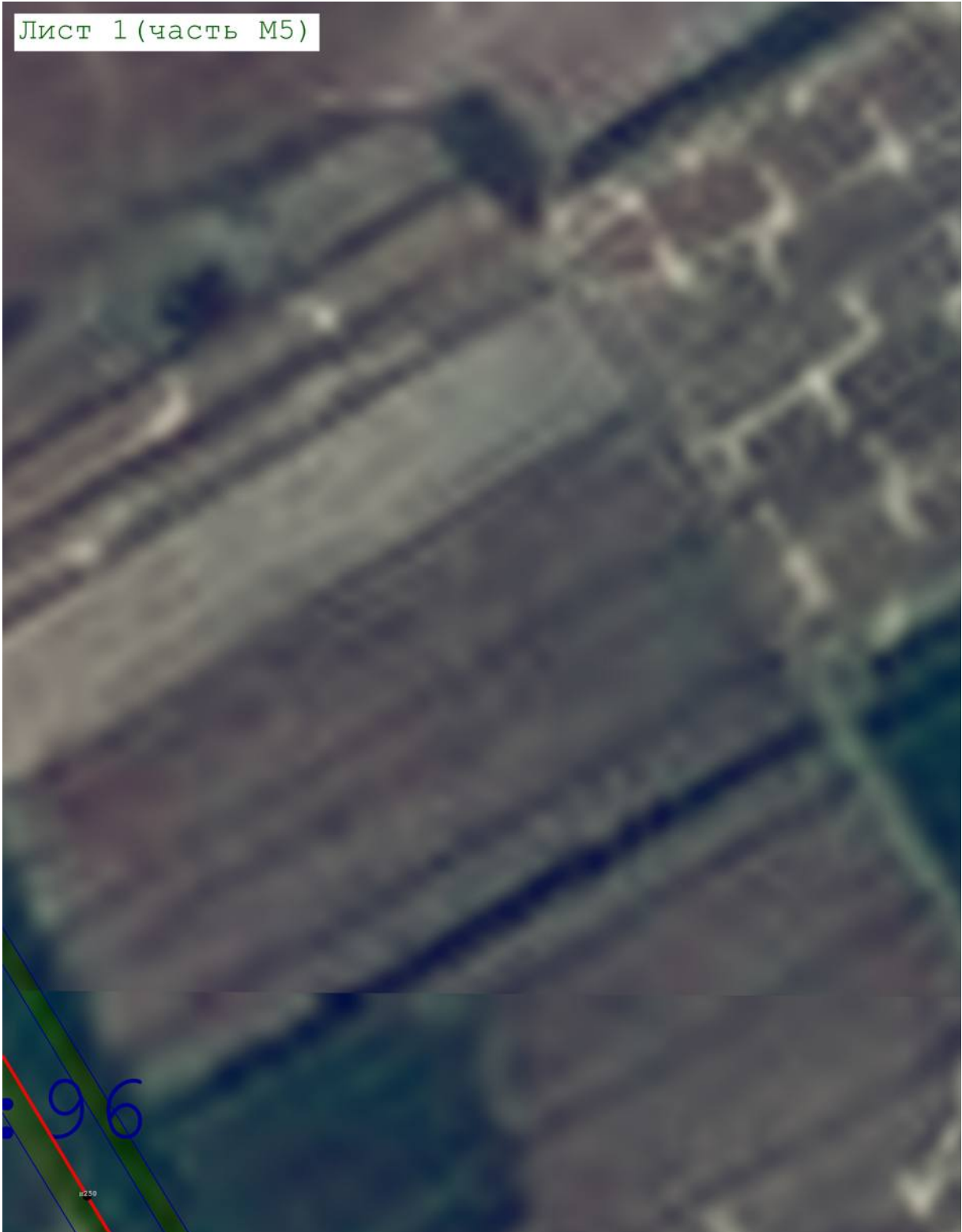

Масштаб 1:5 000

Подпись _____ Дата « 5 » _____ июня 20 23 г.

Место для оттиска печати (при наличии) лица, составившего описание местоположения границ объекта

Раздел 4
План границ объекта

Лист 1 (часть М6)

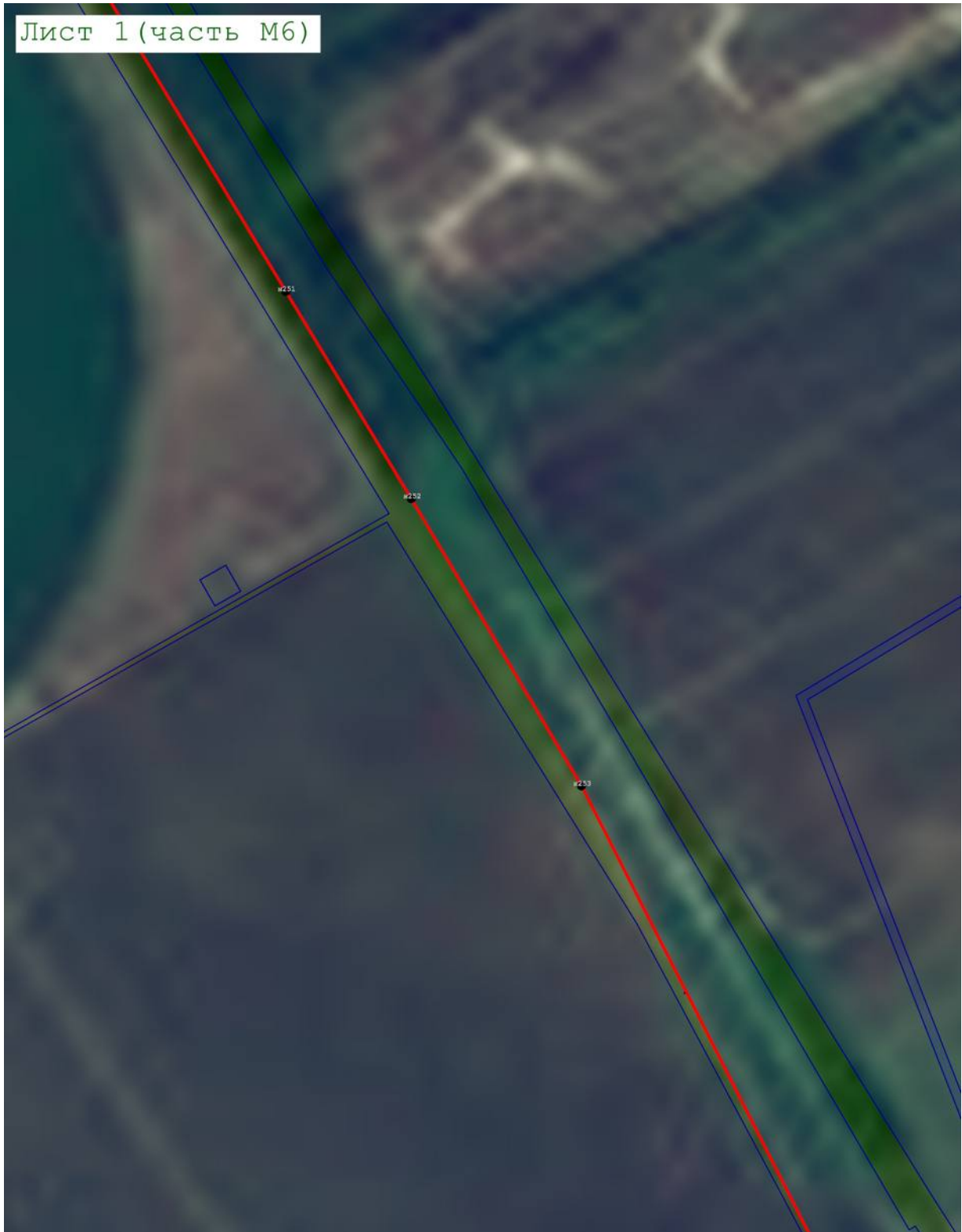

Масштаб 1:5 000

Подпись _____ Дата « 5 » июня 20 23 г.

Место для оттиска печати (при наличии) лица, составившего описание местоположения границ объекта

Раздел 4
План границ объекта

Лист 1 (часть М7)



Масштаб 1:5 000

Подпись _____ Дата « 5 » июня 20 23 г.

Место для оттиска печати (при наличии) лица, составившего описание местоположения границ объекта

Раздел 4
План границ объекта

Лист 1 (часть М8)



Масштаб 1:5 000

Подпись _____ Дата « 5 » июня 20 23 г.

Место для оттиска печати (при наличии) лица, составившего описание местоположения границ объекта

Раздел 4
План границ объекта

Лист 1 (часть №6)

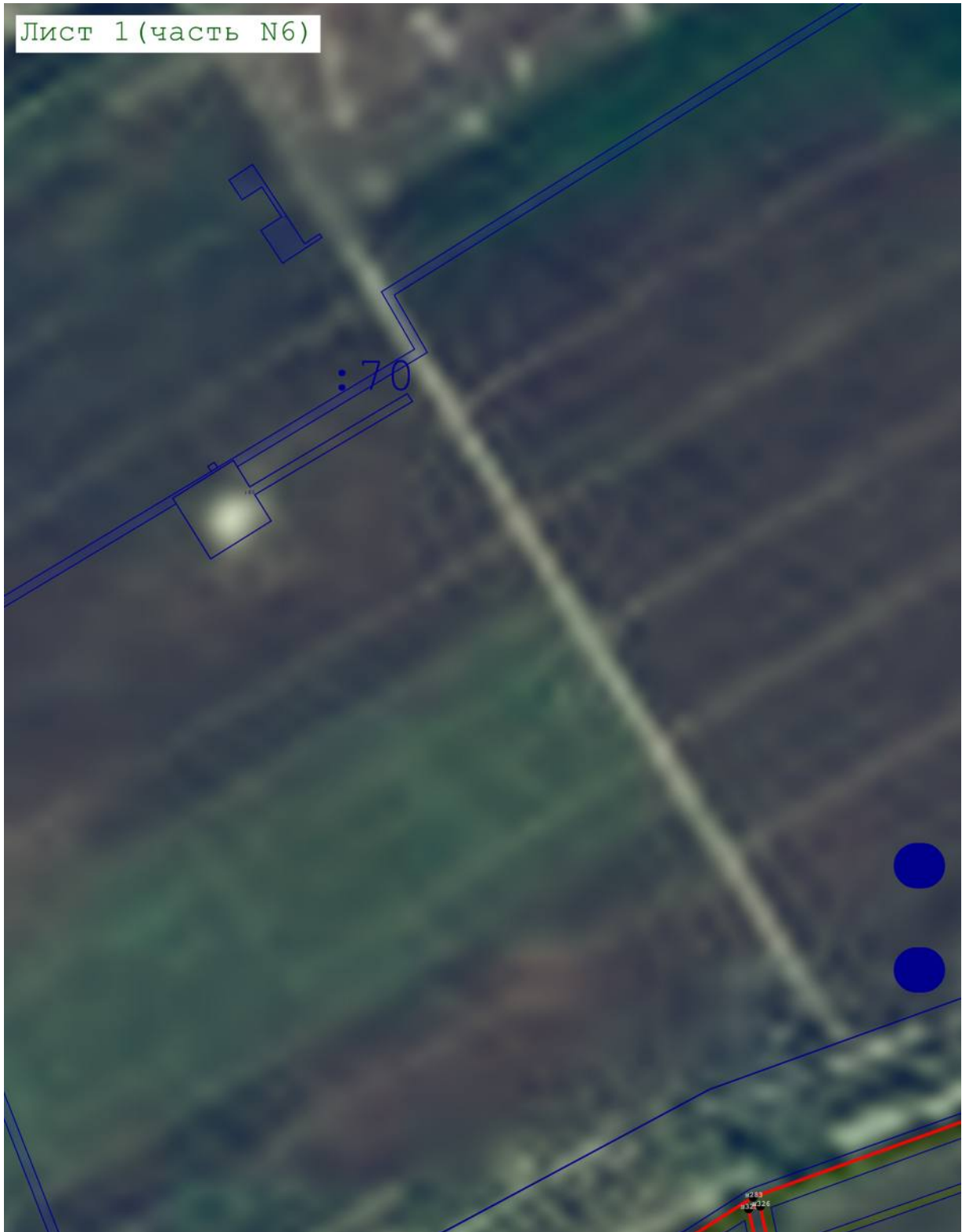

Масштаб 1:5 000

Подпись _____ Дата « 5 » июня 20 23 г.

Место для оттиска печати (при наличии) лица, составившего описание местоположения границ объекта

Раздел 4
План границ объекта

Лист 1 (часть N7)

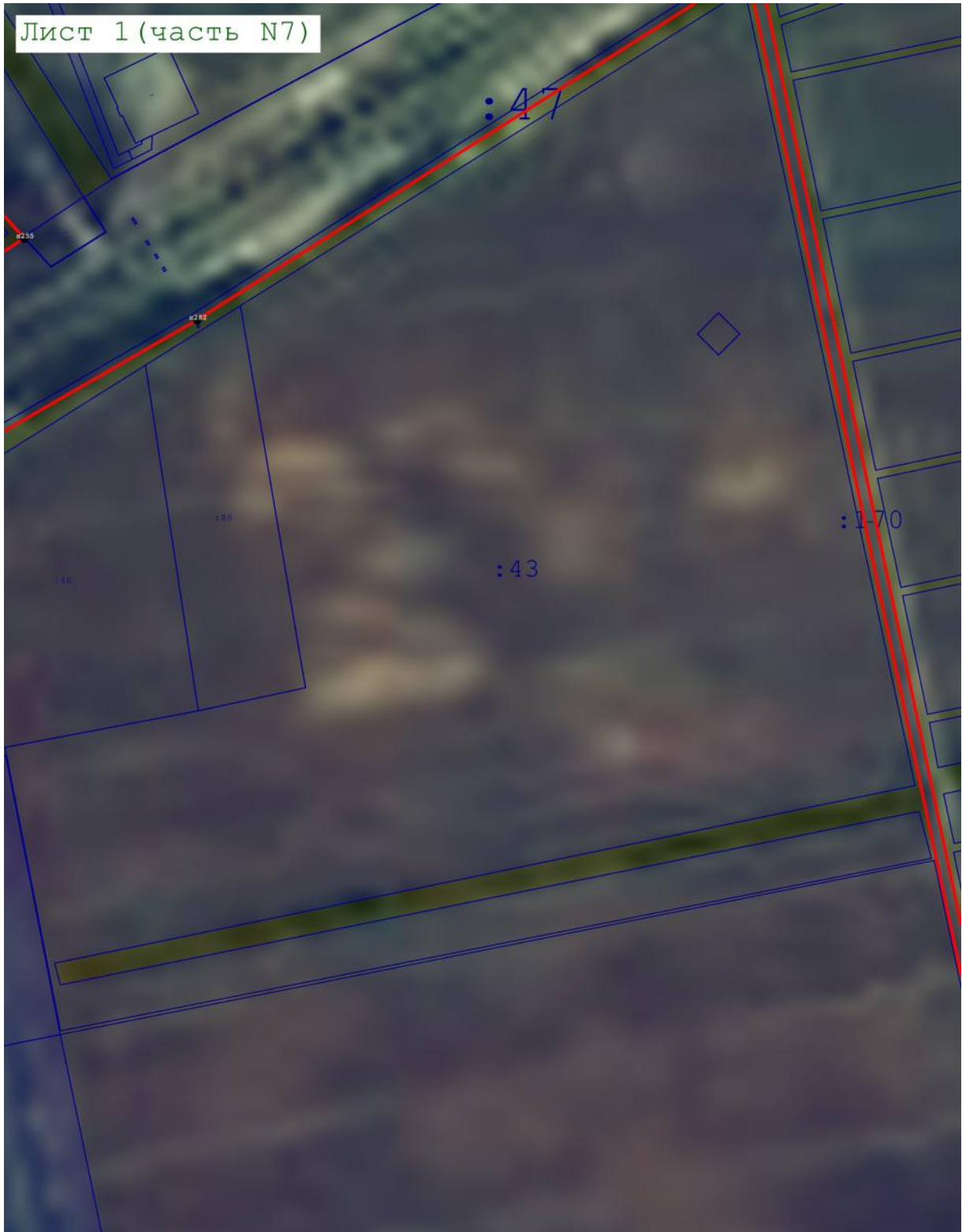

Масштаб 1:5 000

Подпись _____ Дата « 5 » июня 20 23 г.

Место для оттиска печати (при наличии) лица, составившего описание местоположения границ объекта

Раздел 4
План границ объекта

Лист 1 (часть N8)



Масштаб 1:5 000

Подпись _____ Дата « 5 » _____ июня 20 23 г.

Место для оттиска печати (при наличии) лица, составившего описание местоположения границ объекта

Раздел 4
План границ объекта

Лист 1 (часть №9)



Масштаб 1:5 000

Подпись _____ Дата « 5 » июня 20 23 г.

Место для оттиска печати (при наличии) лица, составившего описание местоположения границ объекта

Раздел 4
План границ объекта

Лист 1 (часть 06)

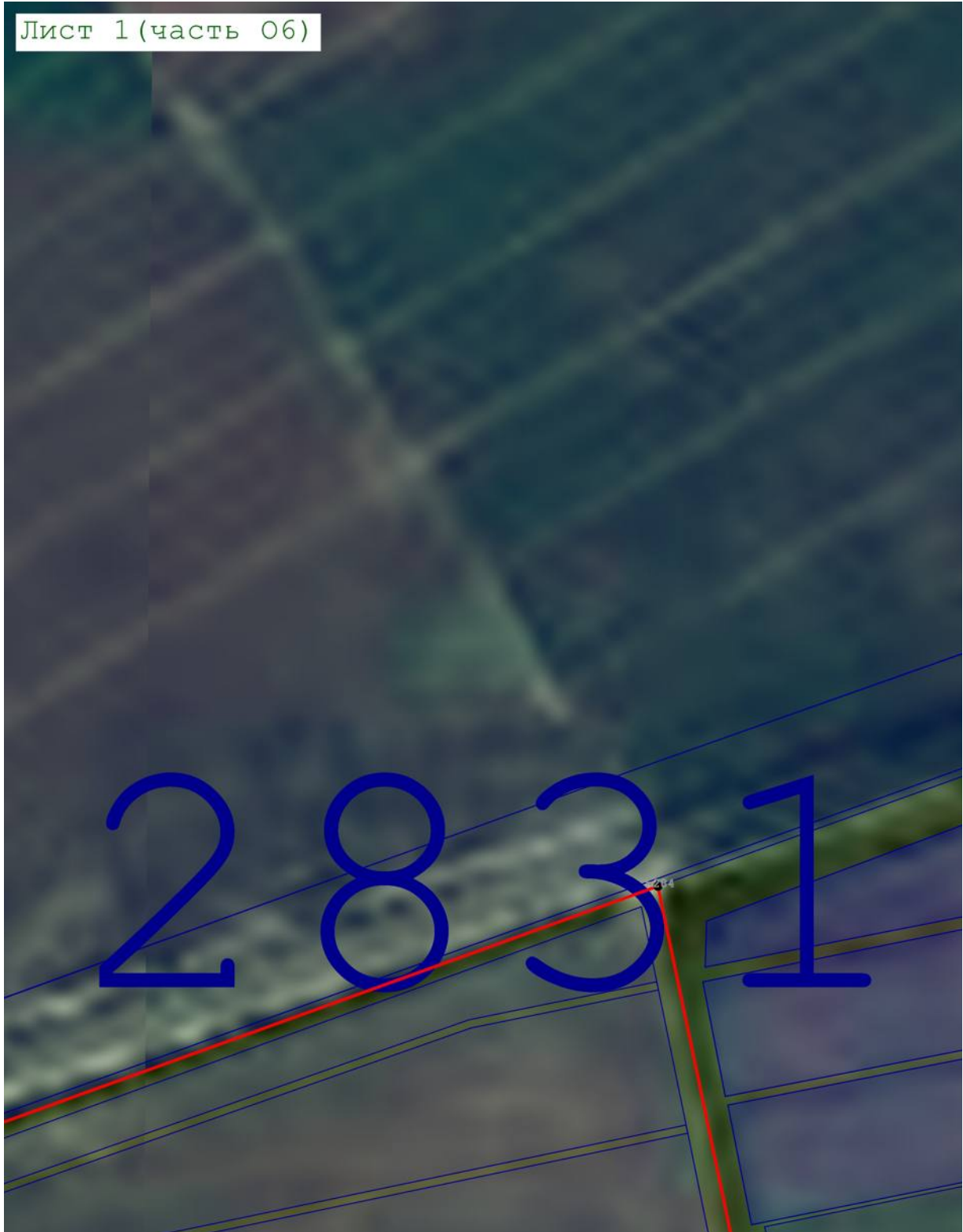

Масштаб 1:5 000

Подпись _____ Дата « 5 » _____ июня 20 23 г.

Место для оттиска печати (при наличии) лица, составившего описание местоположения границ объекта

Раздел 4
План границ объекта

Лист 1 (часть 07)

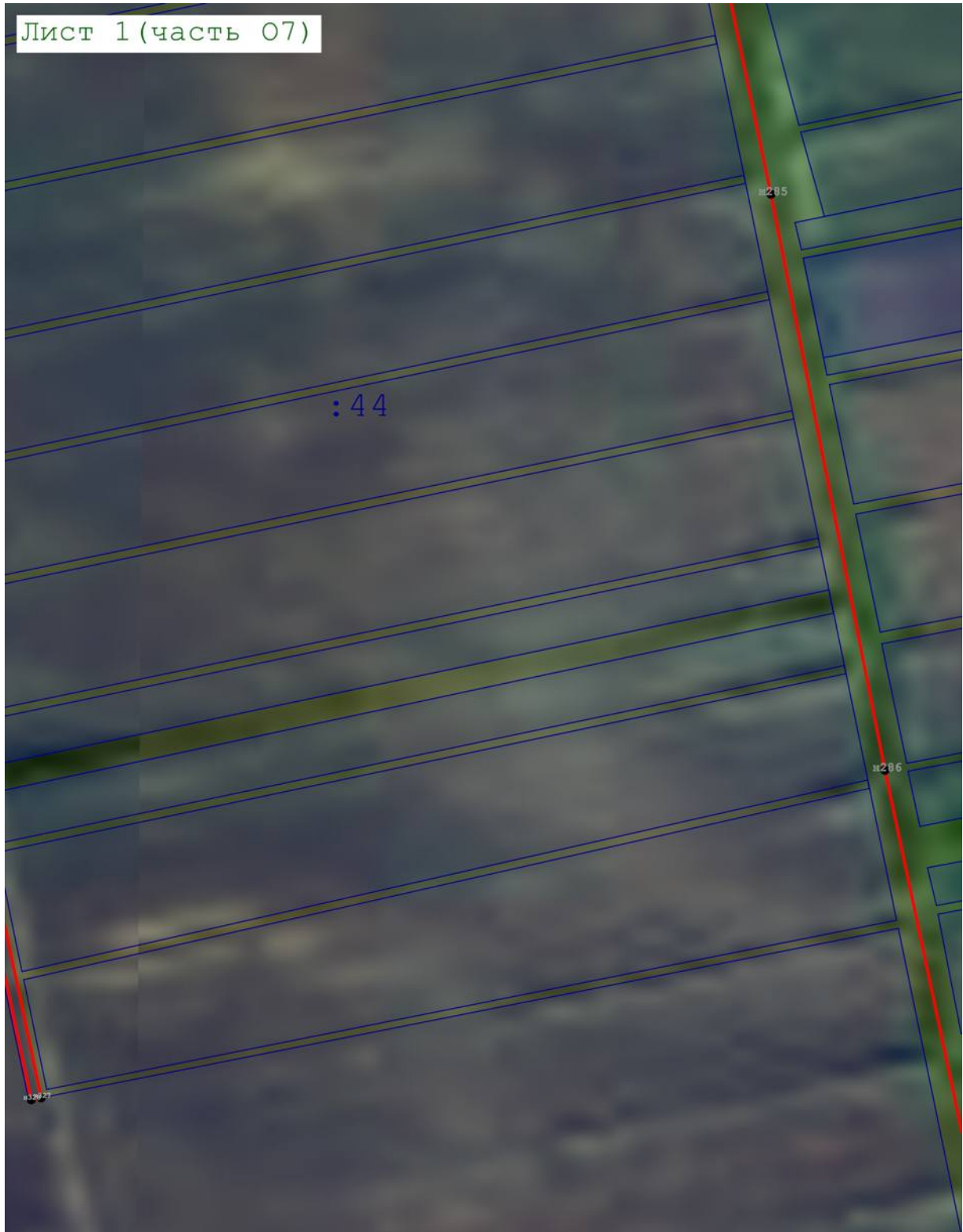

Масштаб 1:5 000

Подпись _____ Дата « 5 » июня 20 23 г.

Место для оттиска печати (при наличии) лица, составившего описание местоположения границ объекта

Раздел 4
План границ объекта

Лист 1 (часть 09)



Масштаб 1:5 000

Подпись _____ Дата « 5 » _____ июня 20 23 г.

Место для оттиска печати (при наличии) лица, составившего описание местоположения границ объекта

Раздел 4
План границ объекта

Лист 1 (часть 010)



Масштаб 1:5 000

Подпись _____ Дата « 5 » июня 20 23 г.

Место для оттиска печати (при наличии) лица, составившего описание местоположения границ объекта

Раздел 4
План границ объекта

Лист 1 (часть 011)

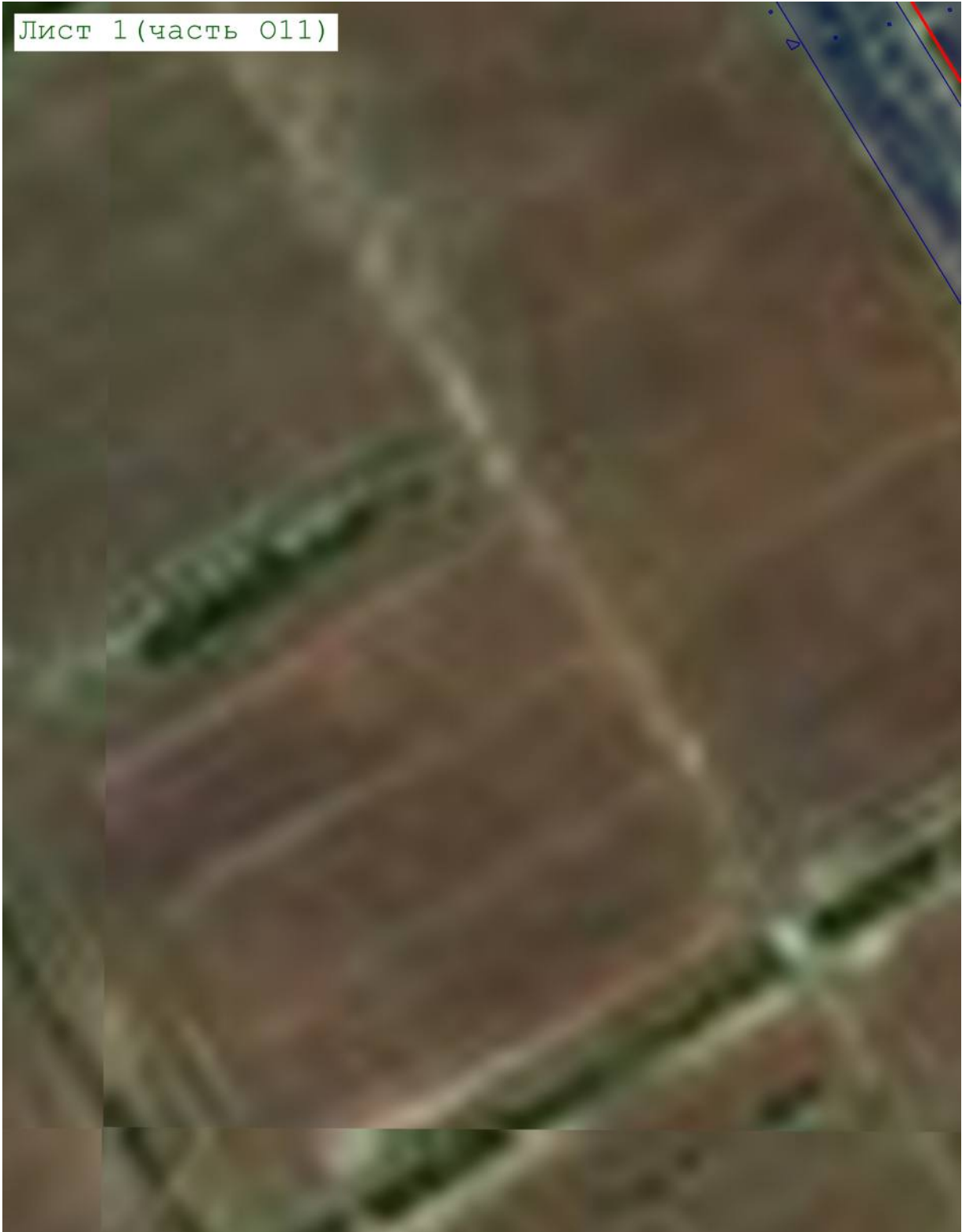

Масштаб 1:5 000

Подпись _____ Дата « 5 » _____ июня 20 23 г.

Место для оттиска печати (при наличии) лица, составившего описание местоположения границ объекта

Раздел 4
План границ объекта

Лист 1 (часть Р7)

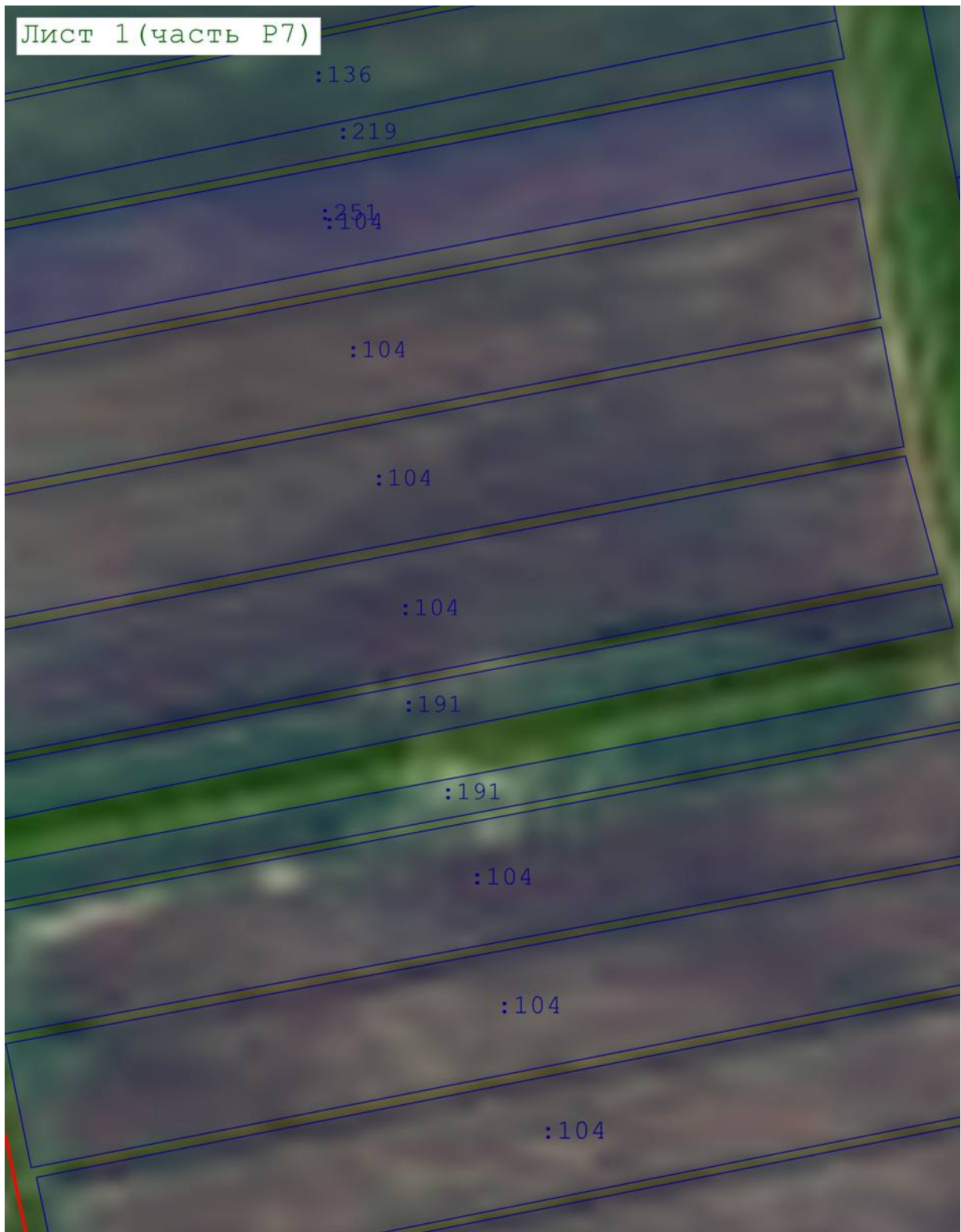

Масштаб 1:5 000

Подпись _____ Дата « 5 » июня 20 23 г.

Место для оттиска печати (при наличии) лица, составившего описание местоположения границ объекта

Раздел 4
План границ объекта

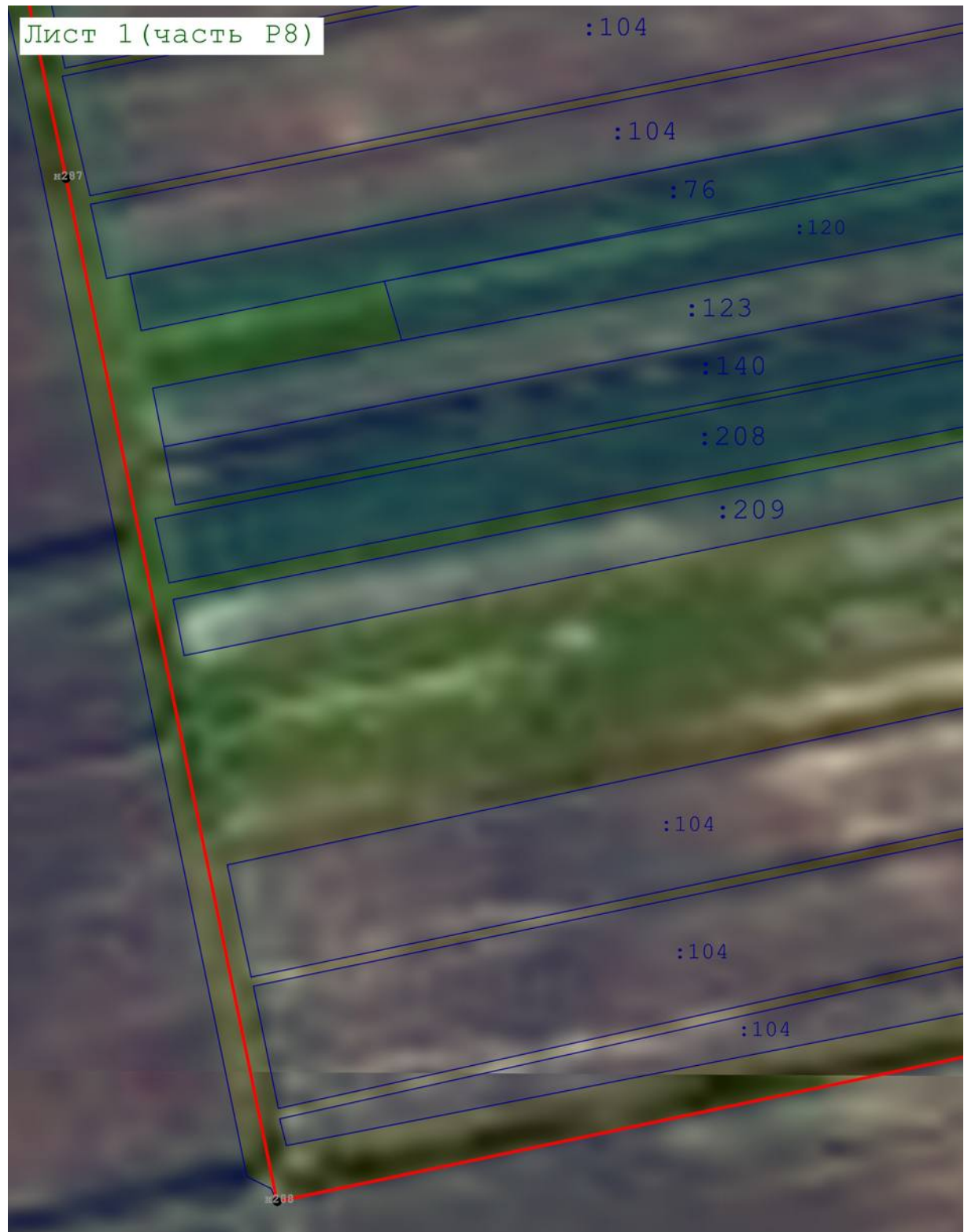

Масштаб 1:5 000

Подпись _____ Дата « 5 » июня 20 23 г.

Место для оттиска печати (при наличии) лица, составившего описание местоположения границ объекта

Раздел 4
План границ объекта

Лист 1 (часть Р11)



Масштаб 1:5 000

Подпись _____ Дата « 5 » _____ июня 20 23 г.

Место для оттиска печати (при наличии) лица, составившего описание местоположения границ объекта

Раздел 4
План границ объекта

Лист 1 (часть Р12)

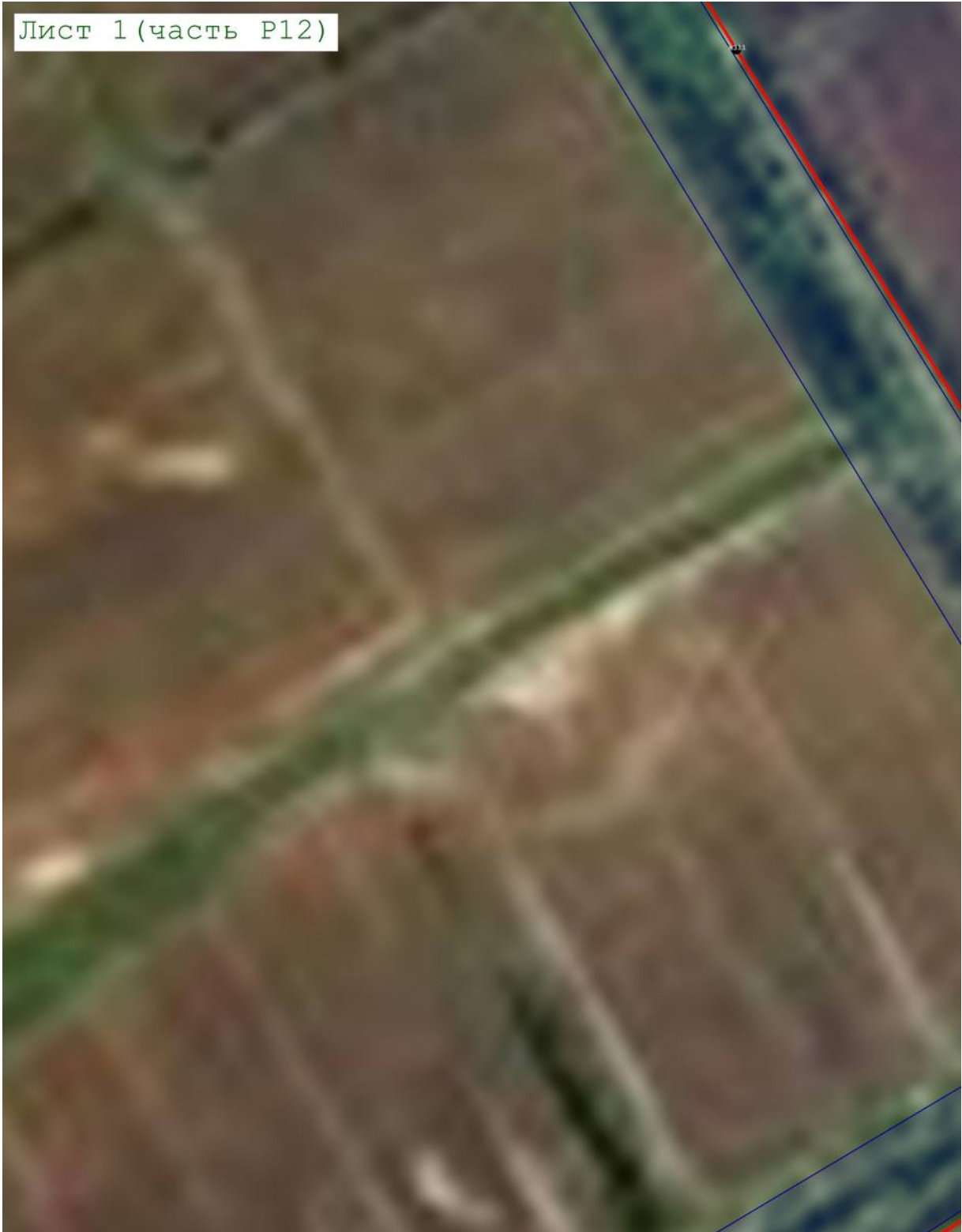

Масштаб 1:5 000

Подпись _____ Дата « 5 » _____ июня 20 23 г.

Место для оттиска печати (при наличии) лица, составившего описание местоположения границ объекта

Раздел 4
План границ объекта

Лист 1 (часть Р13)



Масштаб 1:5 000

Подпись _____ Дата « 5 » _____ июня 20 23 г.

Место для оттиска печати (при наличии) лица, составившего описание местоположения границ объекта

Раздел 4
План границ объекта

Лист 1 (часть Р14)



Масштаб 1:5 000

Подпись _____ Дата « 5 » _____ июня 20 23 г.

Место для оттиска печати (при наличии) лица, составившего описание местоположения границ объекта

Раздел 4
План границ объекта

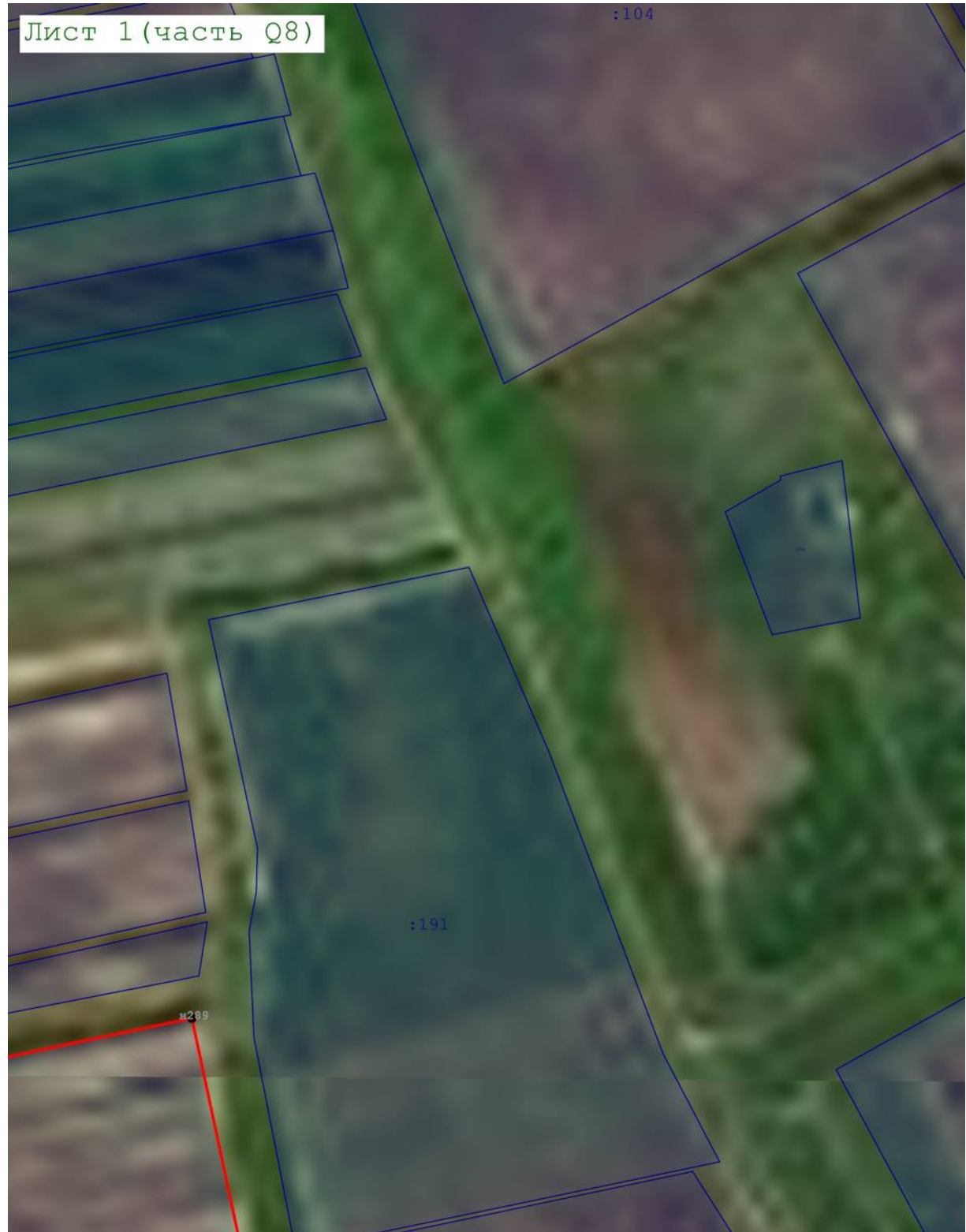

Масштаб 1:5 000

Подпись _____ Дата « 5 » июня 20 23 г.

Место для оттиска печати (при наличии) лица, составившего описание местоположения границ объекта

Раздел 4
План границ объекта

Лист 1 (часть Q9)



Масштаб 1:5 000

Подпись _____ Дата « 5 » _____ июня 20 23 г.

Место для оттиска печати (при наличии) лица, составившего описание местоположения границ объекта

Раздел 4
План границ объекта

Лист 1 (часть Q10)

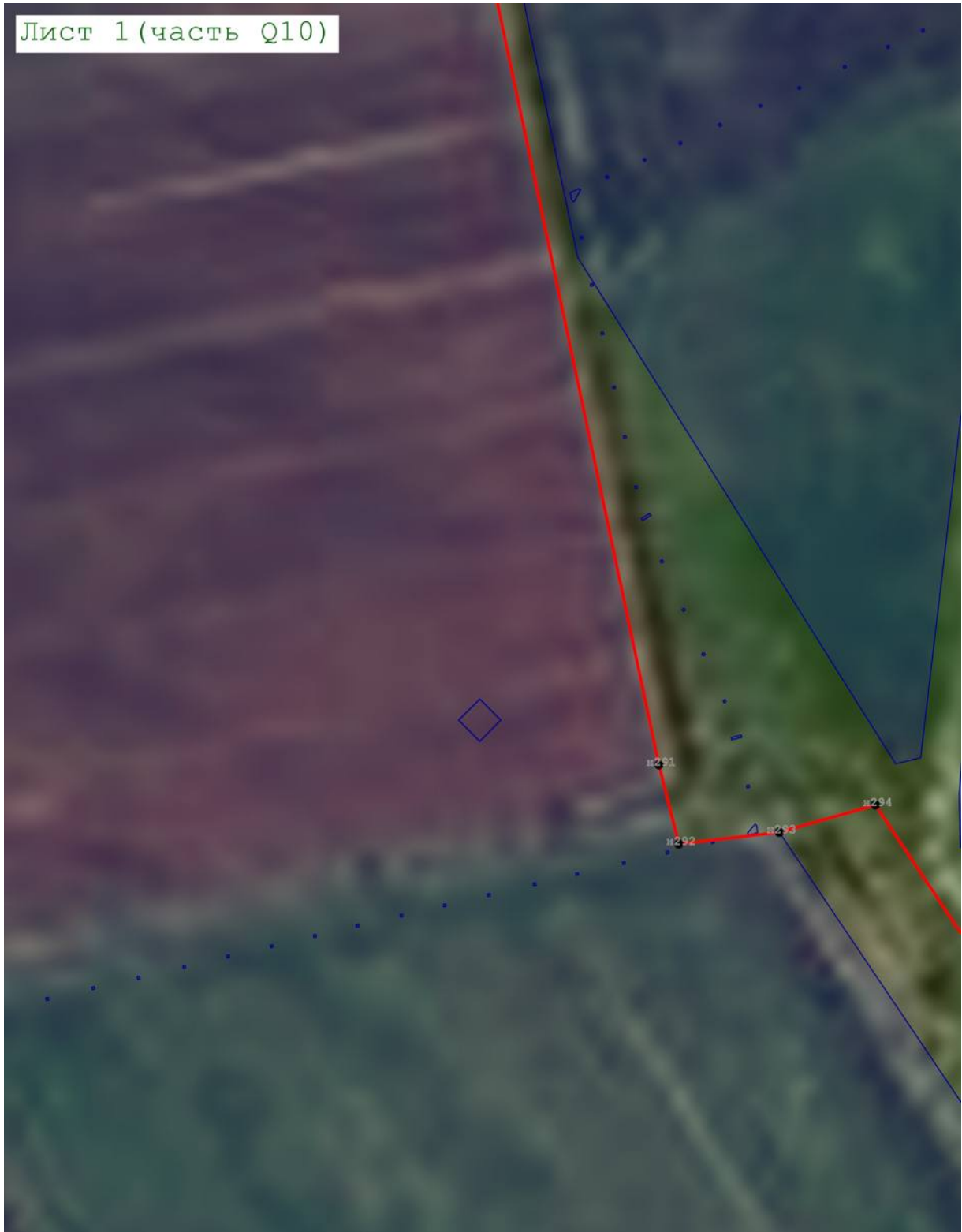

Масштаб 1:5 000

Подпись _____ Дата « 5 » _____ июня 20 23 г.

Место для оттиска печати (при наличии) лица, составившего описание местоположения границ объекта

Раздел 4
План границ объекта

Лист 1 (часть Q12)



Масштаб 1:5 000

Подпись _____ Дата « 5 » _____ июня 20 23 г.

Место для оттиска печати (при наличии) лица, составившего описание местоположения границ объекта

Раздел 4
План границ объекта

Лист 1 (часть Q13)



Масштаб 1:5 000

Подпись _____ Дата « 5 » _____ июня 20 23 г.

Место для оттиска печати (при наличии) лица, составившего описание местоположения границ объекта

Раздел 4
План границ объекта

Лист 1 (часть Q14)



Масштаб 1:5 000

Подпись _____ Дата « 5 » июня 20 23 г.

Место для оттиска печати (при наличии) лица, составившего описание местоположения границ объекта

Раздел 4
План границ объекта

Лист 1 (часть R10)



Масштаб 1:5 000

Подпись _____ Дата « 5 » _____ июня 20 23 г.

Место для оттиска печати (при наличии) лица, составившего описание местоположения границ объекта

Раздел 4
План границ объекта

Лист 1 (часть R11)



Масштаб 1:5 000

Подпись _____ Дата « 5 » июня 20 23 г.

Место для оттиска печати (при наличии) лица, составившего описание местоположения границ объекта

Раздел 4
План границ объекта

Лист 1 (часть R12)



Масштаб 1:5 000

Подпись _____ Дата « 5 » июня 20 23 г.

Место для оттиска печати (при наличии) лица, составившего описание местоположения границ объекта

Раздел 4
План границ объекта

Лист 1 (часть R13)



Масштаб 1:5 000

Подпись _____ Дата « 5 » _____ июня 20 23 г.

Место для оттиска печати (при наличии) лица, составившего описание местоположения границ объекта

Раздел 4
План границ объекта

Лист 1 (часть R14)



Масштаб 1:5 000

Подпись _____ Дата « 5 » _____ июня 20 23 г.

Место для оттиска печати (при наличии) лица, составившего описание местоположения границ объекта

Раздел 4
План границ объекта

Лист 1 (часть R15)



Масштаб 1:5 000

Подпись _____ Дата « 5 » _____ июня 20 23 г.

Место для оттиска печати (при наличии) лица, составившего описание местоположения границ объекта

Раздел 4
План границ объекта

Лист 1 (часть S11)



Масштаб 1:5 000

Подпись _____ Дата « 5 » июня 20 23 г.

Место для оттиска печати (при наличии) лица, составившего описание местоположения границ объекта

Раздел 4
План границ объекта

Лист 1 (часть S12)



Масштаб 1:5 000

Подпись _____ Дата « 5 » _____ июня 20 23 г.

Место для оттиска печати (при наличии) лица, составившего описание местоположения границ объекта

Раздел 4
План границ объекта

Лист 1 (часть S13)



Масштаб 1:5 000

Подпись _____ Дата « 5 » _____ июня 20 23 г.

Место для оттиска печати (при наличии) лица, составившего описание местоположения границ объекта

Раздел 4
План границ объекта

Лист 1 (часть S14)

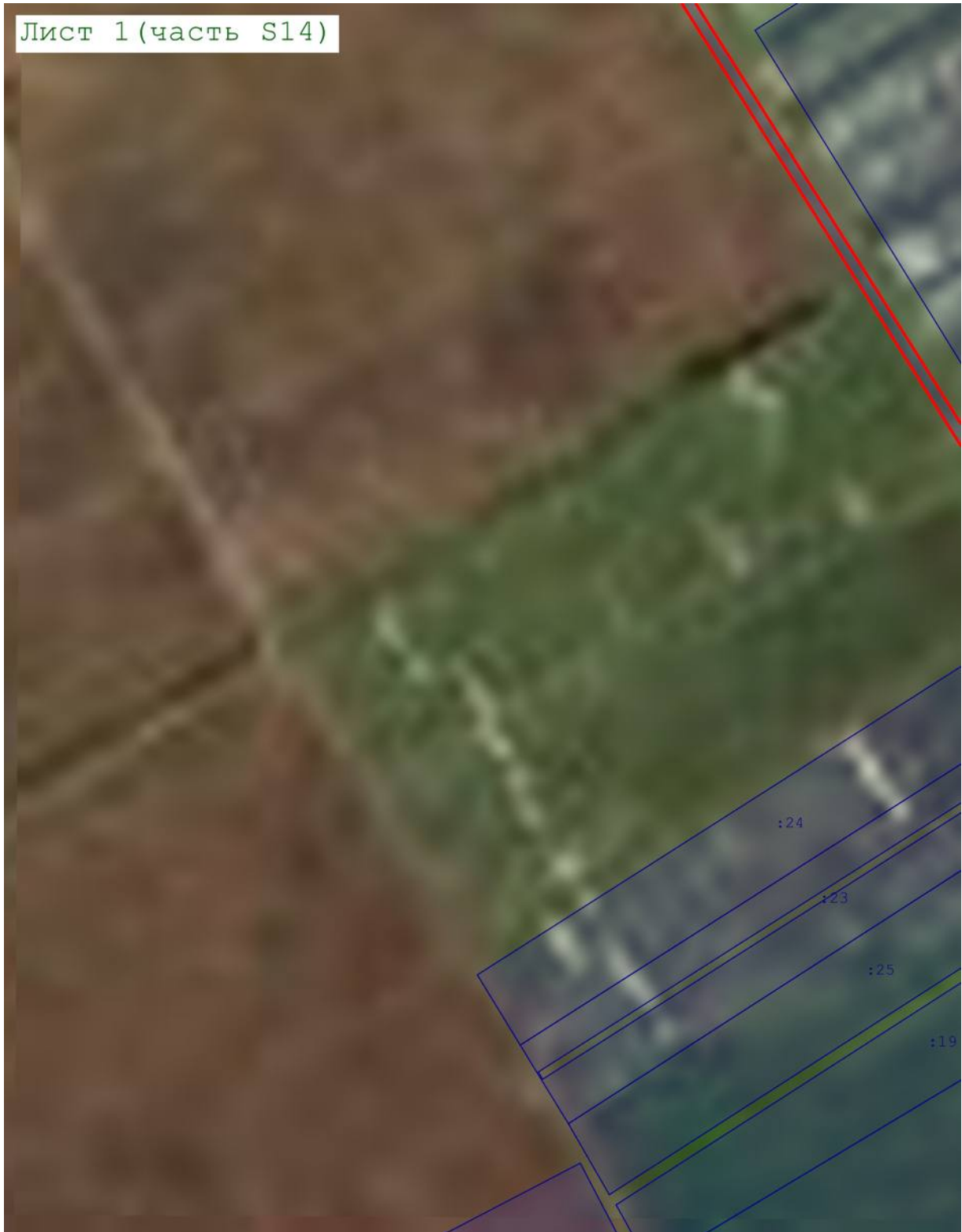

Масштаб 1:5 000

Подпись _____ Дата « 5 » июня 20 23 г.

Место для оттиска печати (при наличии) лица, составившего описание местоположения границ объекта

Раздел 4
План границ объекта



Масштаб 1:5 000

Подпись _____ Дата « 5 » _____ июня 20 23 г.

Место для оттиска печати (при наличии) лица, составившего описание местоположения границ объекта

Раздел 4
План границ объекта

Лист 1 (часть Т13)



Масштаб 1:5 000

Подпись _____ Дата « 5 » июня 20 23 г.

Место для оттиска печати (при наличии) лица, составившего описание местоположения границ объекта

Раздел 4
План границ объекта

Лист 1 (часть Т14)



Масштаб 1:5 000

Подпись _____ Дата « 5 » июня 20 23 г.

Место для оттиска печати (при наличии) лица, составившего описание местоположения границ объекта

Раздел 4
План границ объекта

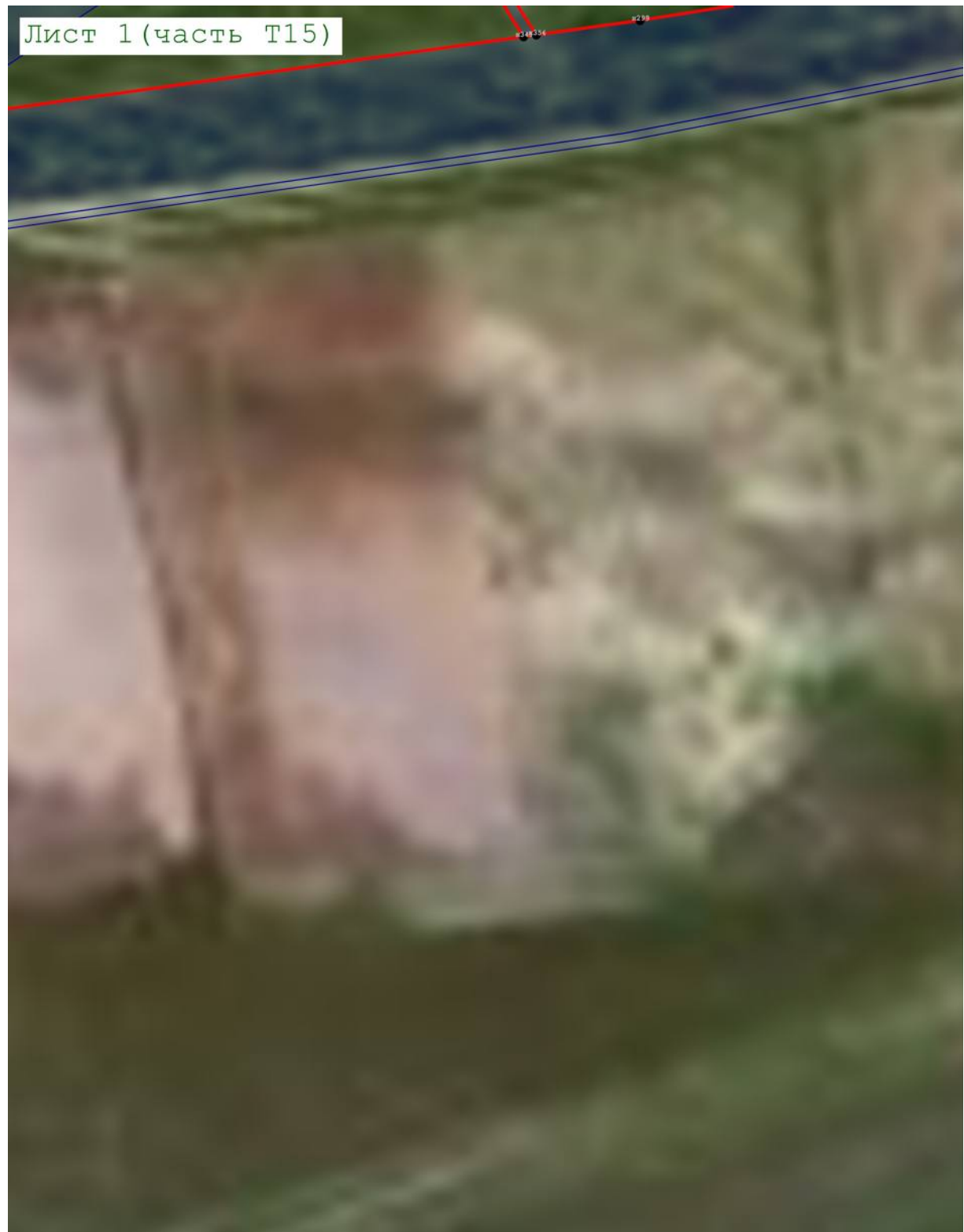

Масштаб 1:5 000

Подпись _____ Дата « 5 » _____ июня 20 23 г.

Место для оттиска печати (при наличии) лица, составившего описание местоположения границ объекта

Раздел 4
План границ объекта

Лист 1 (часть U14)



Масштаб 1:5 000

Подпись _____ Дата « 5 » _____ июня 20 23 г.

Место для оттиска печати (при наличии) лица, составившего описание местоположения границ объекта

ТЕКСТОВОЕ ОПИСАНИЕ**местоположения границ населенных пунктов, территориальных зон**

| Прохождение границы | | Описание прохождения границы |
|----------------------------|-----------------|-------------------------------------|
| от точки | до точки | |
| 1 | 2 | 3 |
| — | — | — |